Купить квартиру за 12 200 000 рублей на Суздальская улица, 13

Калининградская область, Калининград, Суздальская улица, 13

12 200 000 Р
190 625Р за м^2

64.00 м^2	27.90 м^2	25.00 м^2	1 из 9
Общая	Жилая	Кухня	Этаж

ПРОДАМ 2х комнатную квартиру в Ленинградском районе города. Если вы хотите жить в полностью укомплектованной квартире с отличной локацией, отличным ремонтом, в тепле, тишине и комфорте - наша квартира ВАШ вариант! * Дом сдан 2021 года постройки(кирпичный) * Двор обустроен детской площадкой -двор без машин . * Квартира расположена на 1 этаже 9 этажного дома. * Автономное отопление и горячая вода от 2х контурного газового котла. *Площадь 64,1 кв.м: кухня-гостинная- 25,5 кв.м, жилая комната 14,7 кв.м, жилая комната -13,2 кв.м, су- 4.1 кв.м, прихожая-6,6 кв.м *Стильный кухонный гарнитур вмещает в себя холодильник и другую технику. *В комнатах есть вся необходимая для жизни мебель. *Теплые полы кухня-гостиная, с/у и лоджия В стоимость квартиры остается вся мебель и бытовая техника! ЖК повышенной комфортности: - конструктив - керамический кирпич - экологичности - тепло-шумоизоляция - просторные подьезды, выход на две стороны - видеонаблюдение -детские и спортивные площадки с безопасным покрытием, пешеходные и велодорожки - надземный паркинг. Квартира располагается в привлекательном районе и одном из самых чистом и тихом месте. Хорошая транспортная развязка, школы,(так же строится новая школа), детские сады, поликлиники, торговые центры, спортивные комплексы, рестораны, кафе, автозаправки ...

0 с 10.04.2025, обновлен 10.04.2025

Продавец: Собственник

Телефон: +79114826530

Характеристики

Количество комнат	2	Тип дома	кирпичный
Этаж	1	Этажей всего	9
Площадь жилая	27.90 кв. м	Площадь комнат	27.90 кв. м
Площадь кухни	25.00 кв. м		
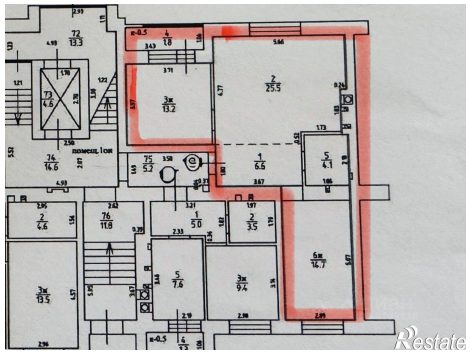
https://kaliningrad.restate.ru/obj/prodazha-dvuhkomnatnoy-kvartiri-suzdalskaya-ulica-13-18231640210/