Купить квартиру за 5 700 000 рублей на Генерала Толстикова ул, 18

Калининградская область, Городской округ Калининград, Калининград, Генерала Толстикова ул, 18

5 700 000 Р
88 099Р за м^2

64.70 м^2	38.40 м^2	8.50 м^2	6 из 9
Общая	Жилая	Кухня	Этаж

Продается 3комн. квартира на улице Генерала Толстикова. Общая площадь - 64.7 кв.м, кухня 8.5 кв.м, комнаты метражом:16, 12.3, 10.1. Дом 2007 года постройки. Квартира с ремонтом, санузел раздельный. Для комфортного обустройства остается встроенная кухня, а также в коридоре зеркальный шкаф купе. Есть подвал.Развитая инфраструктура, рядом школа, детский сад, спортивный комплекс.Ждем вашего звонка. Пожалуйста, сообщите номер в базе №14979.Объект № 14979 Агентство недвижимости «Инвент» - эксперт на рынке жилой и коммерческой недвижимости Калининграда. История компании начинается с 1997 года. Комплексное сопровождение сделок любой сложности обеспечивают опытные агенты, сильный юридический штат и свой ипотечный брокер. Компания «Инвент» аккредитована во всех крупных банках и помогает своим клиентам оформить ипотеку на выгодных условиях.Номер объекта: #5/14979/3808

183 с 30.05.2018, обновлен 22.08.2025

Продавец: INVENT Realty

Телефон: +79212688803

Характеристики
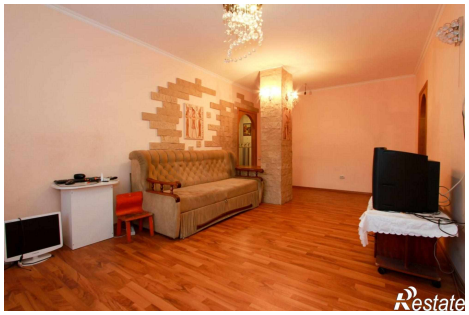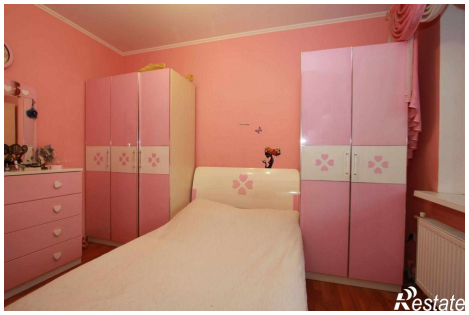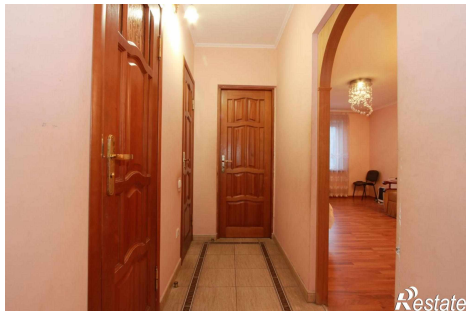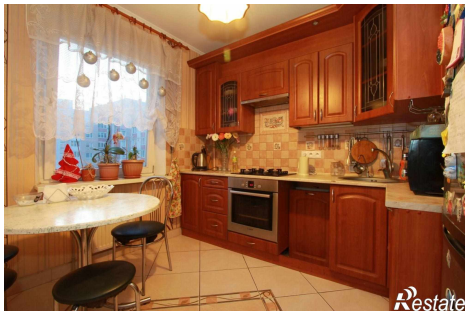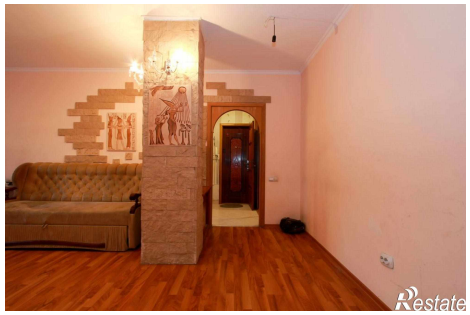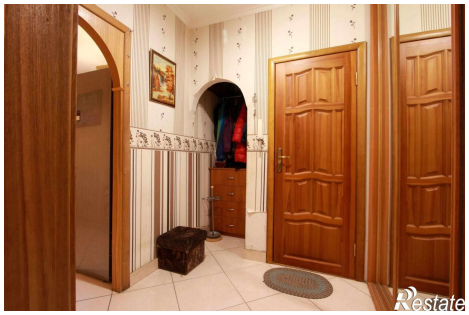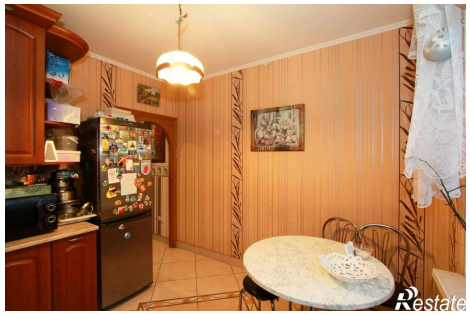
Количество комнат	3	Тип дома	панельный
Этаж	6	Этажей всего	9
Санузел	раздельный с/у	Площадь жилая	38.40 кв. м
Площадь комнат	16.00 кв. м	Площадь кухни	8.50 кв. м
Вид из окон	во двор