Купить квартиру за 4 750 000 рублей на Старшины Дадаева ул, 71

Калининградская область, Городской округ Калининград, Калининград, Старшины Дадаева ул, 71

4 750 000 Р
117 284Р за м^2

40.50 м^2	16.40 м^2	10.60 м^2	5 из 14
Общая	Жилая	Кухня	Этаж

Продается однокомнатная квартира в новом доме по ул. Дадаева 2020 г.п., на 5/14 этаже., в кирпичном доме., общая площадь 40.5/16.4/10.6 кв.м., автономное отопление, не угловая., комнаты изолированные., косметический ремонт, с/т пакеты, лоджия остеклена, полы с подогревом. В шаговой доступности: детские сады, школы, детская площадка, спорткомплекс.Объект № 132776 Агентство недвижимости «Инвент» - эксперт на рынке жилой и коммерческой недвижимости Калининграда. История компании начинается с 1997 года. Комплексное сопровождение сделок любой сложности обеспечивают опытные агенты, сильный юридический штат и свой ипотечный брокер. Компания «Инвент» аккредитована во всех крупных банках и помогает своим клиентам оформить ипотеку на выгодных условиях.Номер объекта: #5/132776/3808

2 с 16.08.2021, обновлен 22.08.2025

Продавец: INVENT Realty

Телефон: +79212685471

Характеристики

Количество комнат	1	Тип дома	кирпично-монолитный
Этаж	5	Этажей всего	14
Наличие балкона	да	Наличие лифта	пассажирский лифт
Санузел	совмещенный с/у	Площадь жилая	16.40 кв. м
Площадь комнат	40.50 кв. м	Площадь кухни	10.60 кв. м
Высота потолков	2.7 м		

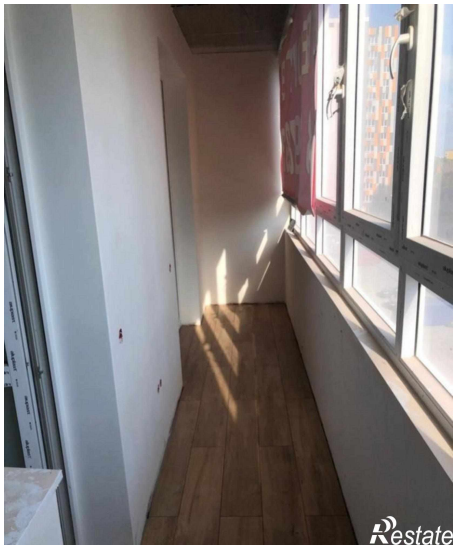

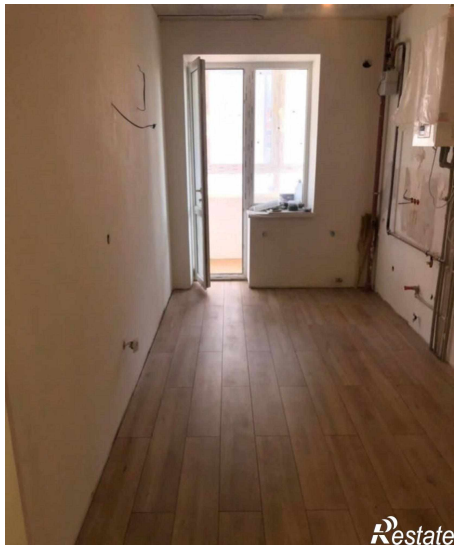

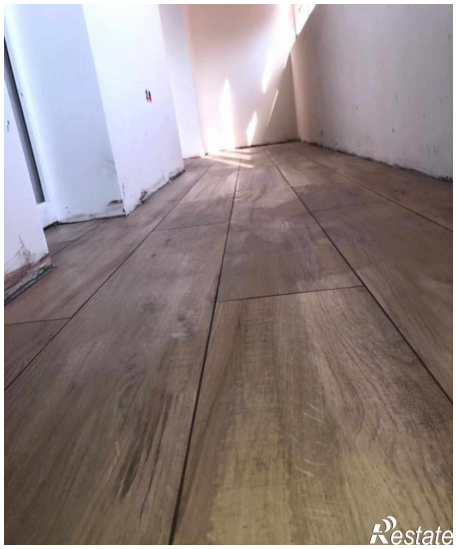

[redacted]

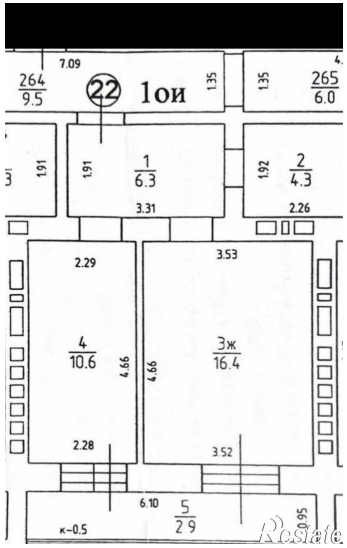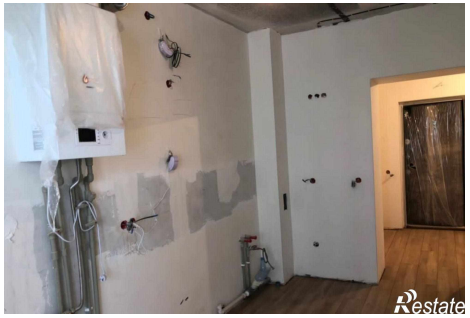
7.09
264
9.5
22
1ои
1.35
1.35
265
6.0
1.91
1.91
1
6.3
1.92
2
4.3
3.31
2.26
2.29
3.53
4
10.6
4.66
4.66
3ж
16.4
2.28
3.52
6.10
5
29
к-0.5
0.95