Купить квартиру за 6 290 000 рублей на Ю.Гагарина ул, 16г

Калининградская область, Городской округ Калининград, Калининград, Ю.Гагарина ул, 16г

6 290 000 Р
147 653Р за м^2

42.60 м^2	17.50 м^2	12.70 м^2	5 из 10
Общая	Жилая	Кухня	Этаж

Продается 1-комнатная квартира на 5-ом этаже 10-этажного кирпичного дома, по адресу Юрия Гагарина 16.Ориентир: ул. Стрелецкая, ул. Литовский Вал, ул. Чувашская, ул. Еловая аллея, ул. Куйбышева..Общая площадь 42,6 кв. м., одна изолированная комната 17,5 кв. м., просторная кухня 12,7 кв.м., все окна выходят во двор, есть все приборы учета, проведен интернет и кабельное тв, подогрев пола водяной, установлена пожарная и газовая сигнализация, домофон, на кухне подключен газ..Свежий ремонт с привлечением дизайнера, светлая уютная квартира, с большими панорамными окнами. Кухонный гарнитур и сантехника на гарантии..Квартира располагается рядом с прогулочными зонами, отличная транспортная развязка, позволяет выехать почти в любую точку города, прямой выезд до аэропорта и курортных городов, развитая инфраструктура: школа, детские сады, секции, медицинские заведения магазины на любой вкус, детские площадки, кафе. Удобная парковочная зона..Это прекрасный вариант для молодой пары или семьи, также квартира подойдет для людей пожилого возраста, либо активных и целеустремленных людей, которые любят комфорт и ценят свое личное время.Также покупателям остается: кухонный гарнитур, посудомоечная машина, плита и духовка, холодильник, стиральная машина, вся сантехника, комод.Остальная мебель по договоренности ...

1 с 16.08.2021, обновлен 22.08.2025

Продавец: INVENT Realty

Телефон: +79633502042

Характеристики

Количество комнат	1	Тип дома	кирпичный
Этаж	5	Этажей всего	10
Наличие лифта	пассажирский лифт	Санузел	совмещенный с/у
Площадь жилая	17.50 кв. м	Площадь комнат	17.00 кв. м
Площадь кухни	12.70 кв. м	Высота потолков	3 м
Наличие парковки	да	Вид из окон	во двор

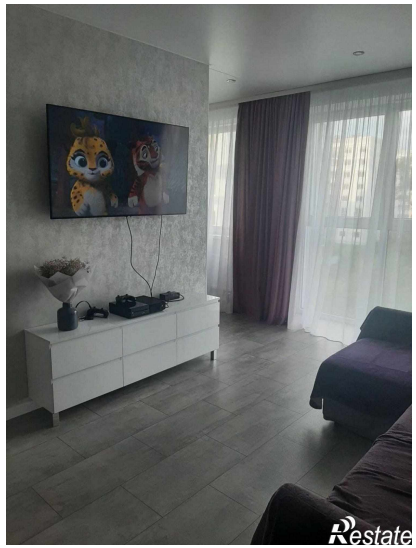
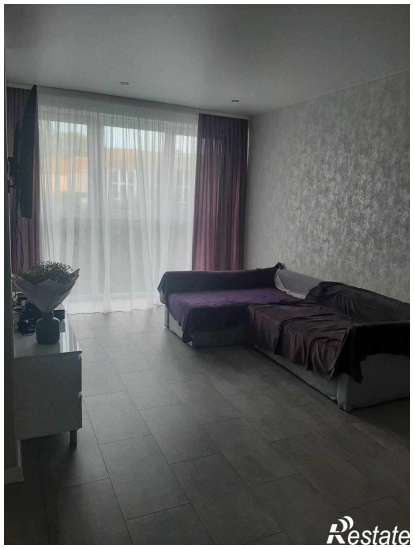
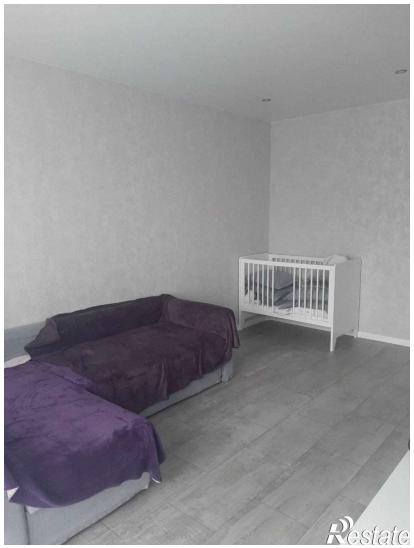
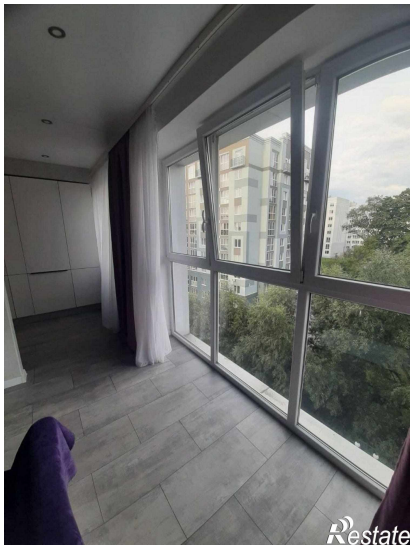

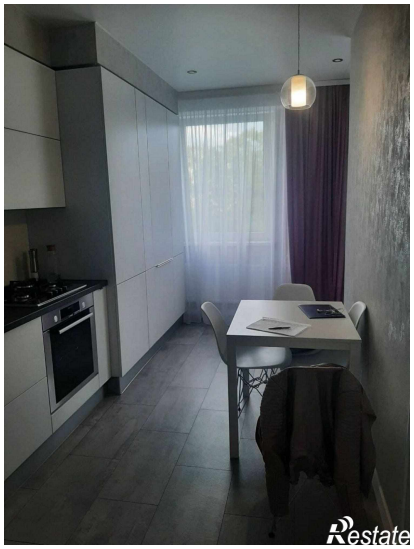
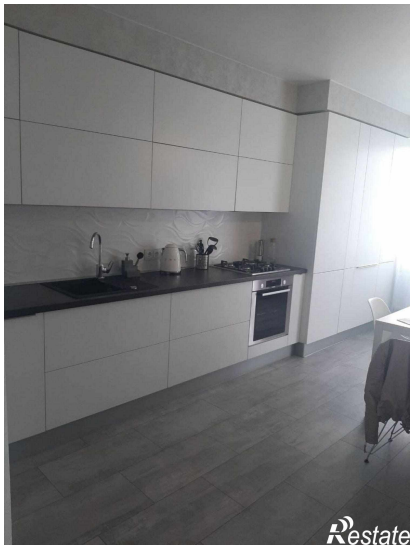

BOSCH
Start
Restate

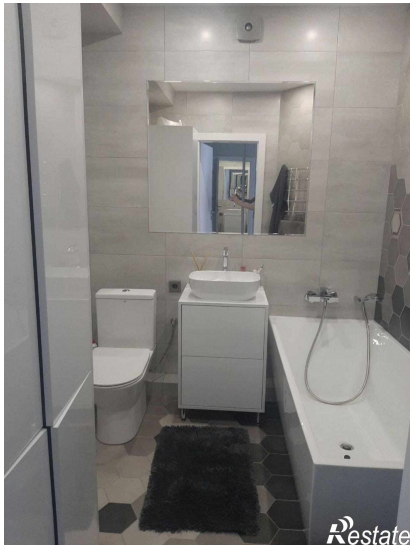
Restate