Купить квартиру за 4 800 000 рублей на Генерала Челнокова ул, 46

Калининградская область, Городской округ Калининград, Калининград, Генерала Челнокова ул, 46

4 800 000 Р
105 960Р за м^2

45.30 м^2	18.40 м^2	15.00 м^2	1 из 10
Общая	Жилая	Кухня	Этаж

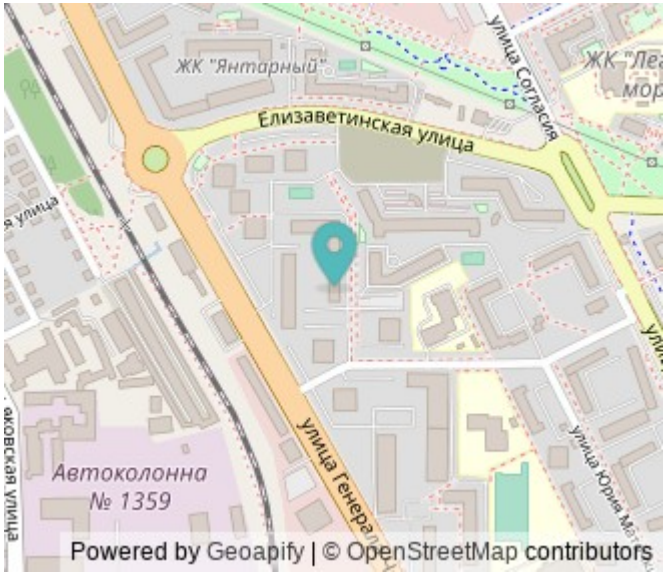

Продам 1-к квартиру на 1-этаже 9-ти этажного монолитного дома 2014 года постройки.Общая площадь 45,3 кв.м., кухня 15 кв.м., комната 18,4 кв.м.;Автономное отопление;Встроенная кухня, бытовая техника;Встроенный шкаф-купе;Санузел совмещен в кафеле;Квартира готова к продаже;Развитая инфраструктура: детский сад №56, Гимназия №40, Дворец спорта "Янтарный";Ориентир:ул. Гайдара, ул. Нарвская, Петра Панина, ул. Согласия.Объект № 132623 Агентство недвижимости «Инвент» - эксперт на рынке жилой и коммерческой недвижимости Калининграда. История компании начинается с 1997 года. Комплексное сопровождение сделок любой сложности обеспечивают опытные агенты, сильный юридический штат и свой ипотечный брокер. Компания «Инвент» аккредитована во всех крупных банках и помогает своим клиентам оформить ипотеку на выгодных условиях.Номер объекта: #5/132623/3808

6 с 16.08.2021, обновлен 22.08.2025

Продавец: INVENT Realty

Телефон: +79633502516

Характеристики

Количество комнат	1	Тип дома	монолитный
Этаж	1	Этажей всего	10
Санузел	совмещенный с/у	Площадь жилая	18.40 кв. м
Площадь комнат	45.30 кв. м	Площадь кухни	15.00 кв. м

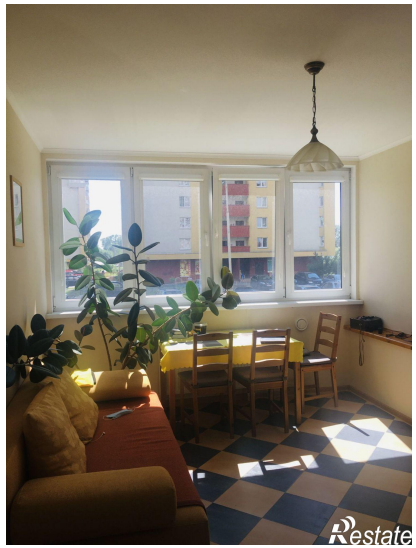

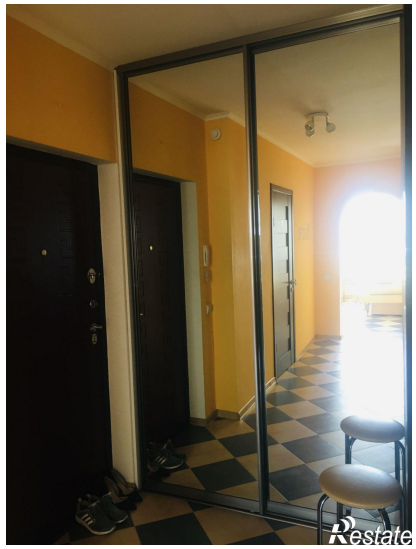

Restate

Restate