Купить квартиру за 9 950 000 рублей на Энгельса ул, 20

Калининградская область, Городской округ Калининград, Калининград, Энгельса ул, 20

9 950 000 Р
88 053Р за м^2

113.00 м^2	77.90 м^2	13.10 м^2	2 из 3
Общая	Жилая	Кухня	Этаж

ГОРЯЧЕЕ ПРЕДЛОЖЕНИЕ! АДРЕС: ул. Энгельса (ориентиры: проспект Мира, проспект Победы, ул. Кутузова)ПЛАНИРОВКА: Общая площадь - 113м2, площадь кухни - 13.1 м2. Комнаты изолированные, санузел совмещённый, с ванной и душевой кабиной, с окном. Окна выходят на 2 стороны: во двор и на тихую зелёную улицу.ДОМ: Квартира расположена на комфортном 2-м этаже 3-этажного кирпичного немецкого дома. Автономное отопление. Интернет. Приятные адекватные соседи.ДВОР: Огороженная территория с большим двором. Придомовая парковка во дворе, и кроме этого гараж на 4 а\м (входит в стоимость). Так же в стоимость входит большой подвал под домом.ИНФРАСТРУКТУРА: Отличное расположение в исторически значимом культурном районе города! Совсем рядом находится пруд Поплавок, в котором приятно гулять в любое время года; Калининградский областной музыкальный театр; в 10 мин. ходьбы Центральный парк, Зоопарк; множество кафе и ресторанов, магазины и супермаркеты, остановки общественного транспорта.
_____Продаётся просторная квартира в живописном элитном районе Калининграда - Амалиенау! Эти зелёные атмосферные тихие улицы с пряничными домиками давно стали ...

21 с 16.08.2021, обновлен 22.08.2025

Продавец: INVENT Realty

Телефон: +79633502276

Характеристики

Количество комнат	4	Тип дома	кирпичный
Этаж	2	Этажей всего	3
Санузел	совмещенный с/у	Площадь жилая	77.90 кв. м
Площадь комнат	14.30 кв. м	Площадь кухни	13.10 кв. м
Высота потолков	2.8 м	Отделка	без отделки
Наличие парковки	да		

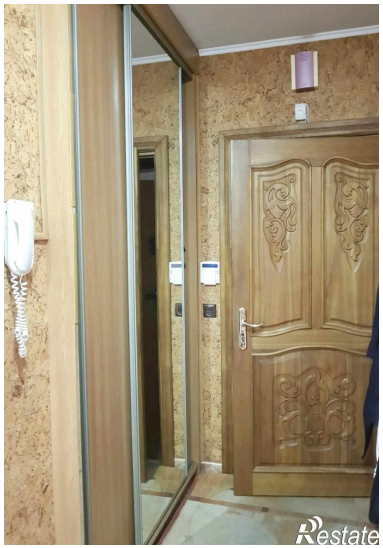
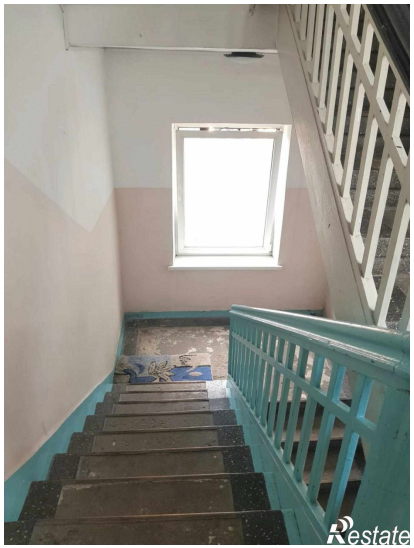

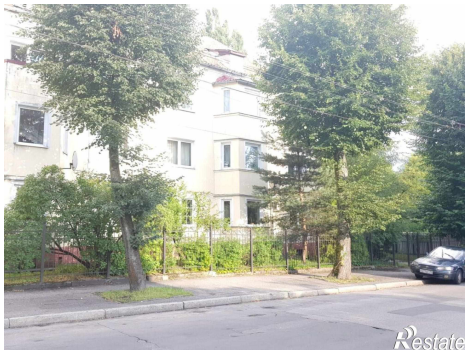

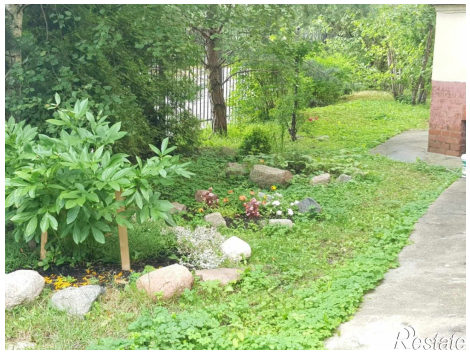

Restate

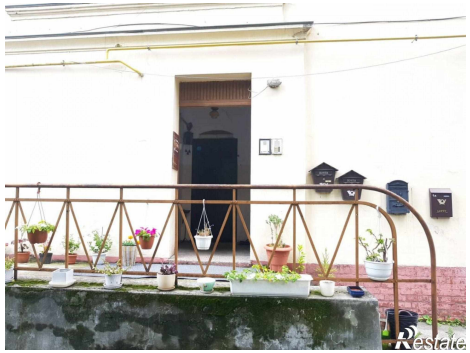
Restate