Купить квартиру за 4 100 000 рублей на Лукашова ул, 11 Б

Калининградская область, Городской округ Калининград, Калининград, Лукашова ул, 11 Б

4 100 000 Р
127 726Р за м^2

32.10 м^2	14.00 м^2	8.60 м^2	5 из 5
Общая	Жилая	Кухня	Этаж

В развитом микрорайоне Чкаловский продается уютная однокомнатная квартира на пятом этаже пятиэтажного дома 2011 года постройки по ул. Лукашова, ориентир: ул. Калинина, ул. Жиленкова, ул. Попова. Общая площадь 32,1 кв.м., комната 16 кв.м., кухня 8,6 кв.м., санузел совмещенный 3,1 кв.м., коридор 4,4 кв.м., открытый балкон. Автономное газовое отопление, есть приборы учета, проведен интернет. В квартире сделан косметический ремонт. Из за расположения квартиры на 5 этаже, в квартире много света, с прекрасным панорамным видом из окна. Комнаты большие правильной формы. Следует отметить большую облагороженную придомовую территорию, многочисленные детские площадки, стоянки для машин. Очень привлекательно местоположение дома. Район малоэтажной застройки. Дом находится в тихом, окруженном деревьями месте. Свежий воздух и здоровый сон Вам обеспечен круглый год.Подходит под ипотеку, мат капитал.№132224Объект № 132224 Агентство недвижимости «Инвент» - эксперт на рынке жилой и коммерческой недвижимости Калининграда. История компании начинается с 1997 года. Комплексное сопровождение сделок любой сложности обеспечивают опытные агенты, сильный юридический штат и свой ипотечный брокер. Компания «Инвент» аккредитована во всех крупных банках и помогает своим клиентам оформить ипотеку ...

8 с 16.08.2021, обновлен 22.08.2025

Продавец: INVENT Realty

Телефон: +79062314738

Характеристики

Количество комнат	1	Тип дома	кирпичный
Этаж	5	Этажей всего	5
Площадь жилая	14.00 кв. м	Площадь комнат	32.10 кв. м
Площадь кухни	8.60 кв. м		

https://kaliningrad.restate.ru/obj/prodazha-kvartiri-lukashova-ul-11-b-1812499608/

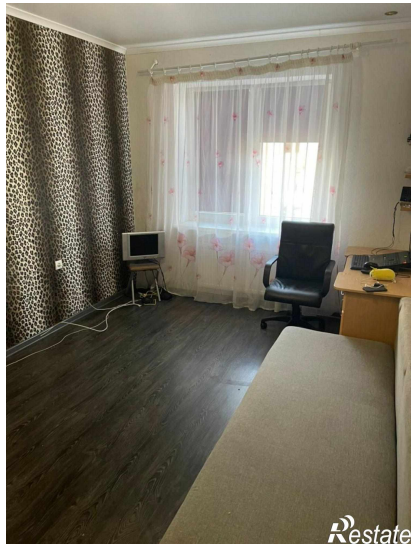
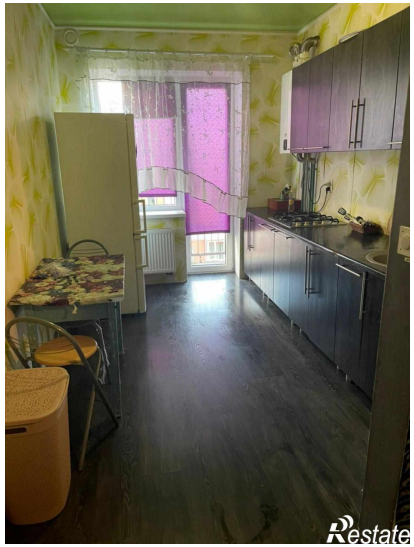
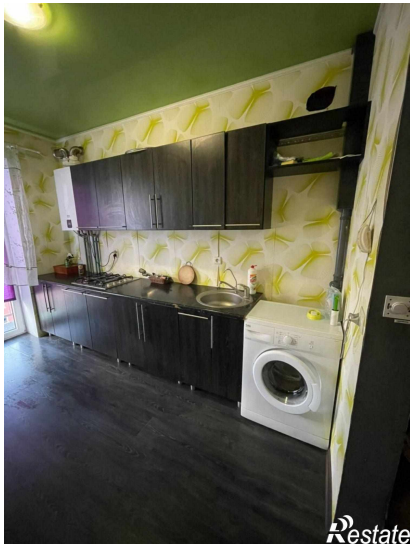
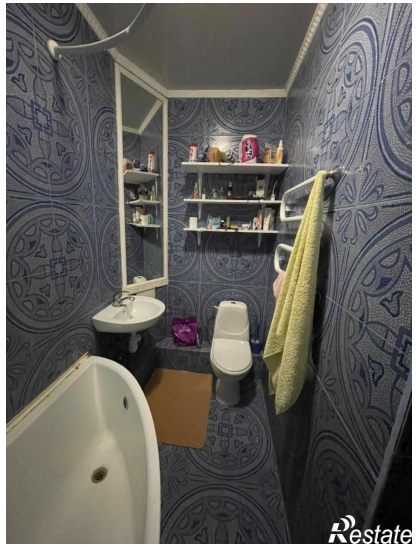
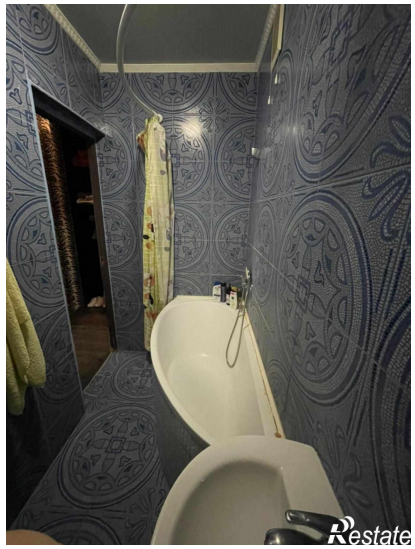
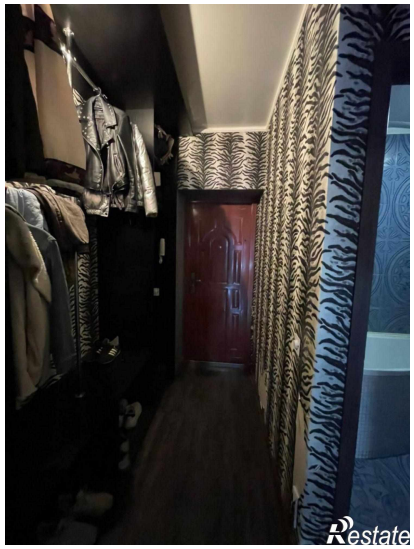
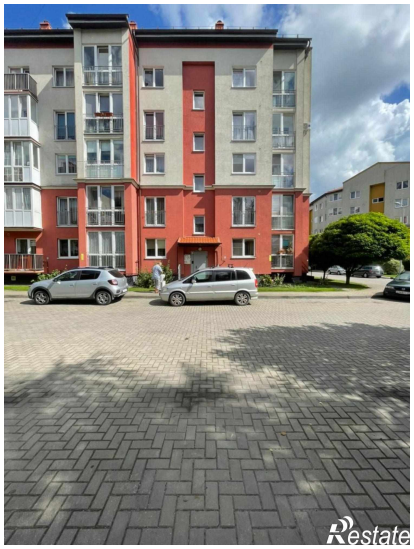
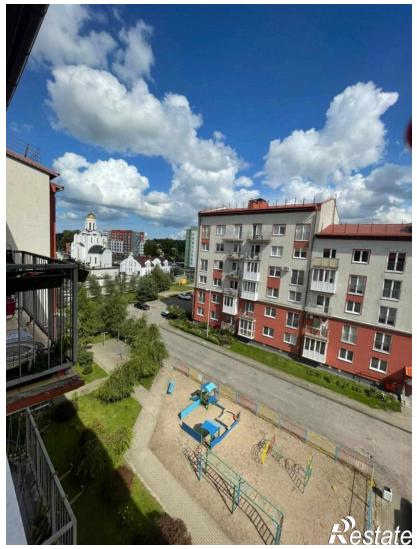

Restate

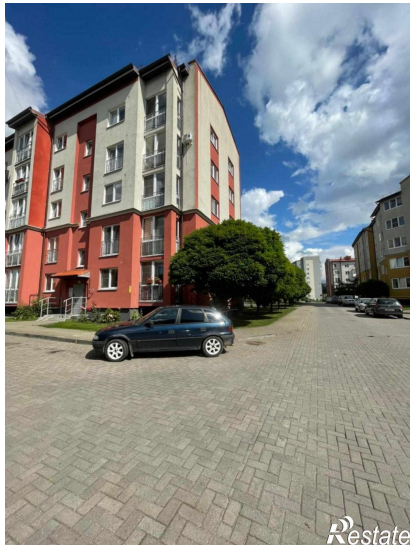
Restate