Купить квартиру за 4 800 000 рублей на Маршала Жукова ул, 5

Калининградская область, Городской округ Калининград, Калининград, Маршала Жукова ул, 5

4 800 000 Р
117 073Р за м^2

41.00 м^2	18.00 м^2	10.00 м^2	5 из 9
Общая	Жилая	Кухня	Этаж

Дом из кирпича, очень тёплый, толщина стен 60 см, толстые перегородки, соседей не слышно. Красивая детская площадка, не зажатые дворы с красивым озеленением и декоративными растениями. Панорамный вид из окон на частный сектор и деревья. Развитая инфраструктура: 100 метров 56 садик (один из лучших), 200 метров новая школа на 1700 мест, спортивный комплекс "Янтарный", магазины, остановка, 400 метров новая поликлиника детская и взрослая. Современный Новый микрорайон Сельма, 5 минут от центра на машине, выезд на море , не проезжее , тихое место!!!Объект № 132053 Агентство недвижимости «Инвент» - эксперт на рынке жилой и коммерческой недвижимости Калининграда. История компании начинается с 1997 года. Комплексное сопровождение сделок любой сложности обеспечивают опытные агенты, сильный юридический штат и свой ипотечный брокер. Компания «Инвент» аккредитована во всех крупных банках и помогает своим клиентам оформить ипотеку на выгодных условиях.Номер объекта: #5/132053/3808

6 с 16.08.2021, обновлен 22.08.2025

Продавец: INVENT Realty

Телефон: +79622582432

Характеристики
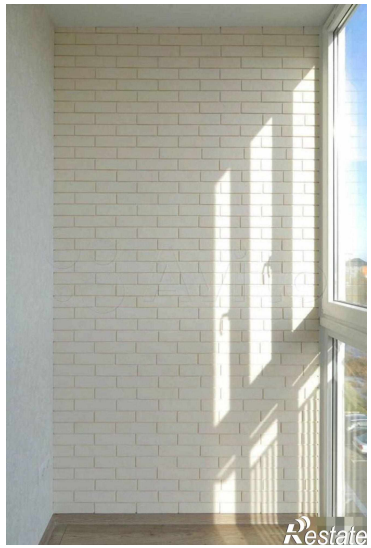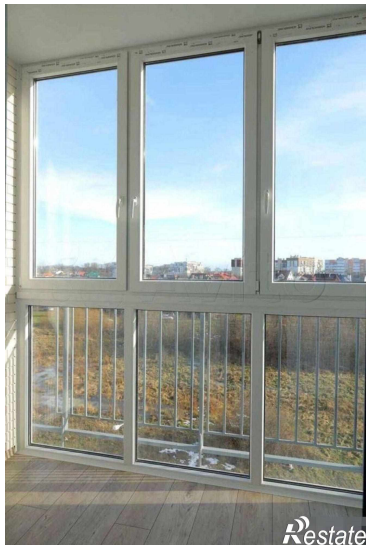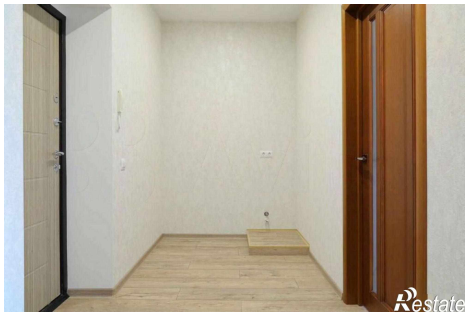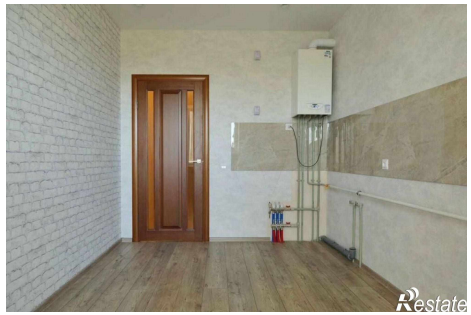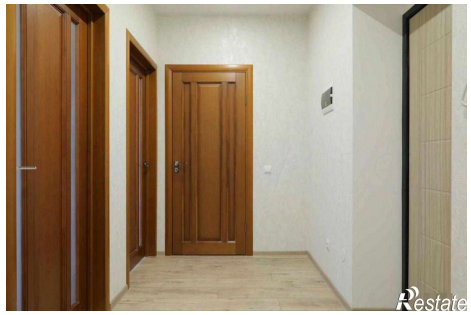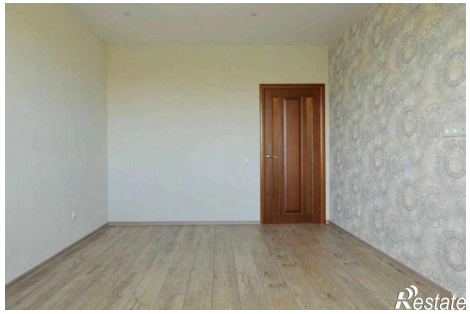
Количество комнат	1	Тип дома	кирпичный
Этаж	5	Этажей всего	9
Наличие балкона	да	Наличие лифта	пассажирский лифт
Санузел	совмещенный с/у	Площадь жилая	18.00 кв. м
Площадь комнат	41.00 кв. м	Площадь кухни	10.00 кв. м
Высота потолков	2.7 м	Вид из окон	на улицу