Купить квартиру за 3 940 000 рублей на Автомобильная ул, 24

Калининградская область, Городской округ Калининград, Калининград, Автомобильная ул, 24

3 940 000 Р
106 199Р за м^2

37.10 м^2	14.90 м^2	12.40 м^2	8 из 16
Общая	Жилая	Кухня	Этаж

Предлагаем к продаже 1 комнатную квартиру на берегу Летнего озера в кирпичном доме 2011 года. 8 этаж 16-и этажного дома Общая площадь 37.1 кв м . жилая 14.9, кухня 12.4 кв.м. АВТОНОМНОЕ ОТОПЛЕНИЕ. 2 лифа (грузовой). Квартира не угловая . Сделан качественный ремонт.Лоджия застеклена . Встроенная кухня, остается мебель, техника. Есть счетчики на газ и воду. Парковка для машин вокруг дома. Удачное расположение дома позволит вам сэкономить время. Рядом прекрасная зона для прогулок с детьми, Летнее озеро, школа №45,№46, детский сад №83, поликлиника и магазины. Ориентир:Бульвар Любови Шевцовой, Интернациональная улица, Летняя улица, Батальная.Объект № 132344 Агентство недвижимости «Инвент» - эксперт на рынке жилой и коммерческой недвижимости Калининграда. История компании начинается с 1997 года. Комплексное сопровождение сделок любой сложности обеспечивают опытные агенты, сильный юридический штат и свой ипотечный брокер. Компания «Инвент» аккредитована во всех крупных банках и помогает своим клиентам оформить ипотеку на выгодных условиях.Номер объекта: #5/132344/3808

274 с 09.08.2021, обновлен 22.08.2025

Продавец: INVENT Realty

Телефон: +79212688807

Характеристики

Количество комнат	1	Тип дома	кирпичный
Этаж	8	Этажей всего	16
Наличие балкона	да	Наличие лифта	пассажирский лифт
Санузел	совмещенный с/у	Площадь жилая	14.90 кв. м
Площадь комнат	37.10 кв. м	Площадь кухни	12.40 кв. м

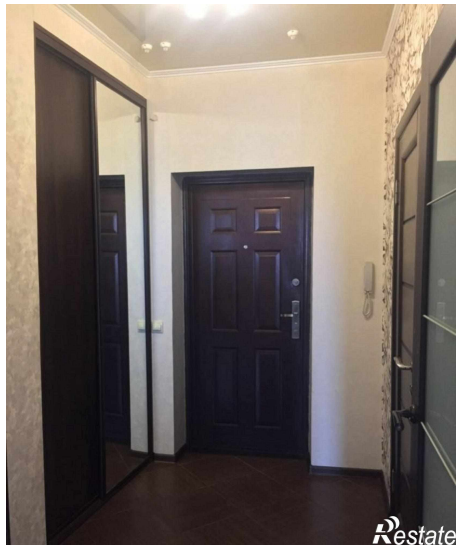
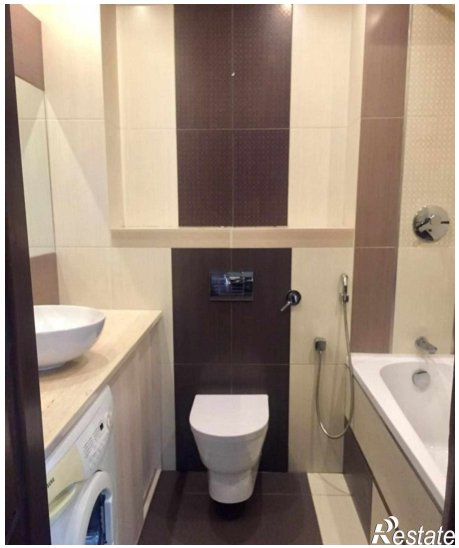
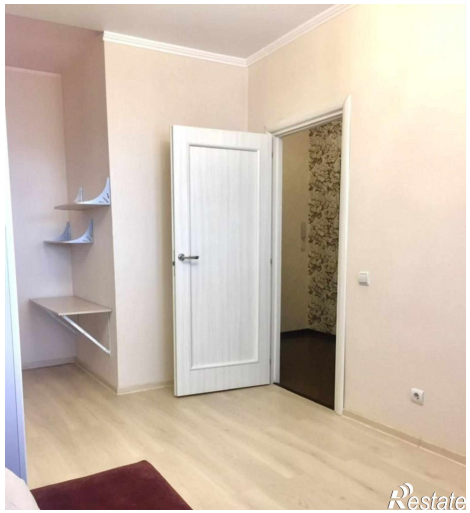
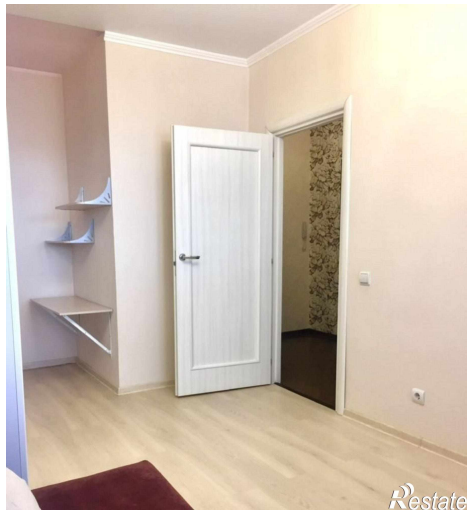
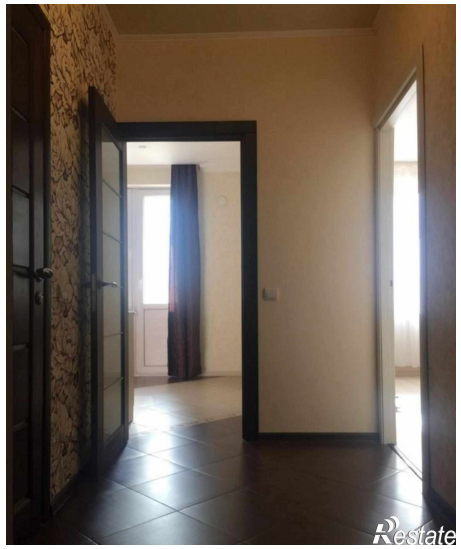
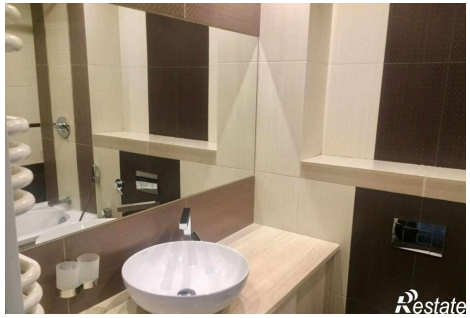

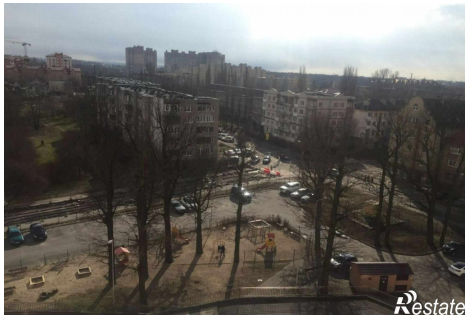
Restate

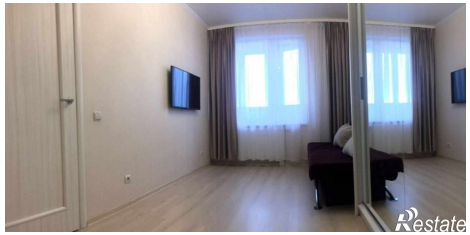
Restate