# Купить квартиру за 3 600 000 рублей на О.Кошевого ул, 35

Калининградская область, Городской округ Калининград, Калининград, О.Кошевого ул, 35

3 600 000 Р
83 721Р за м$^2$

| 43.00 м$^2$ | 17.10 м$^2$ | 8.30 м$^2$ | 7 из 9 |
|---|---|---|---|
| Общая | Жилая | Кухня | Этаж |

Продается крупногабаритная квартира на 7 этаже 9-этажного дома в Московском районе на ул. О.Кошевого 35. Дом 2007 года постройки, с большой огороженной территорией, въезд с пульта. Общая площадь 43 квм, функциональная планировка с гардеробной и местами для хранения. Кухня 8,3квм, комната 17,1квм, просторная квадратная застекленная лоджия. Санузел раздельный. Состояние жилое, остается мебель и техника. Квартира светлая, окна во двор, хороший вид из окна. Отопление центральное, установлен теплосчетчик на дом, что позволяет экономить на оплате за отопление зимой. Грузовой лифт. Во дворе детская площадка и много парковочных мест. Дом расположен в районе с развитой инфраструктурой. Рядом фитнес-центр Viva, супермаркеты, школы, садики, остановки общественного транспорта. Квартира подходит под любую ипотеку. Квартира подойдет как для проживания, так и для сдачи в аренду. Звоните!!!Объект № 131475 Агентство недвижимости «Инвент» - эксперт на рынке жилой и коммерческой недвижимости Калининграда. История компании начинается с 1997 года. Комплексное сопровождение сделок любой сложности обеспечивают опытные агенты, сильный юридический штат и свой ипотечный брокер. Компания «Инвент» аккредитована во всех крупных банках и помогает своим клиентам оформить ипотеку на выгодных условиях.Номер объекта: ...

2 с 26.07.2021, обновлен 22.08.2025

Продавец: INVENT Realty

Телефон: +79212688823

## Характеристики
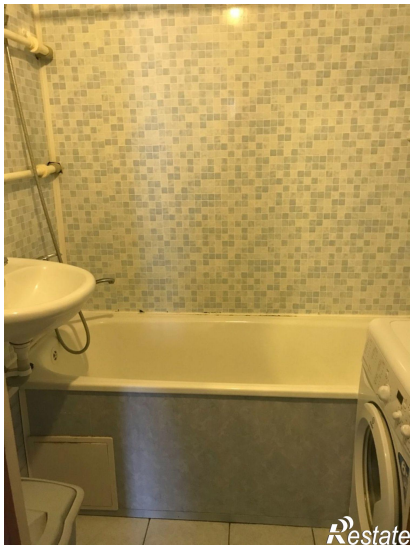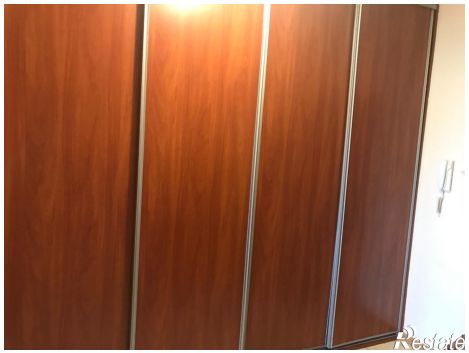
| | | | |
|---|---|---|---|
| Количество комнат | 1 | Тип дома | монолитный |
| Этаж | 7 | Этажей всего | 9 |
| Наличие балкона | да | Наличие лифта | пассажирский лифт |
| Санузел | раздельный с/у | Площадь жилая | 17.10 кв. м |
| Площадь комнат | 43.00 кв. м | Площадь кухни | 8.30 кв. м |
| Высота потолков | 2.7 м | Отделка | под ключ (чистовая) |
| Вид из окон | во двор | | |