Купить квартиру за 5 500 000 рублей на Третьяковская ул, 5А

Калининградская область, Городской округ Калининград, Калининград, Третьяковская ул, 5А

5 500 000 Р
127 021Р за м^2

43.30 м^2	16.70 м^2	12.00 м^2	1 из 4
Общая	Жилая	Кухня	Этаж

Продается однокомнатная квартира на 1 этаже 4 этажного кирпичного дома 2020 года постройки в ЖК "Домарт", по улице Третьяковская. Автономное отопление, на все установлены счетчики, новая электропроводка. общая площадь 43,3 кв м, кухня 12 кв м, жилая 16,7 кв м. В квартире сделан высококачественный стилизованный ремонт из дорогостоящих материалов. Обставлена квартира хорошими и качественными мебелью и техникой, большинство из которых собственники оставляют. Дом расположен в центре города, в прекрасном, тихом, спокойном месте. Все нужное для жизни и здоровья находится в шаговой доступности. Заезжай и живи! Объект № 131416 Агентство недвижимости «Инвент» - эксперт на рынке жилой и коммерческой недвижимости Калининграда. История компании начинается с 1997 года. Комплексное сопровождение сделок любой сложности обеспечивают опытные агенты, сильный юридический штат и свой ипотечный брокер. Компания «Инвент» аккредитована во всех крупных банках и помогает своим клиентам оформить ипотеку на выгодных условиях.Номер объекта: #5/131416/3808

40 с 26.07.2021, обновлен 11.07.2025

Продавец: INVENT Realty

Телефон: +79052404713

Характеристики
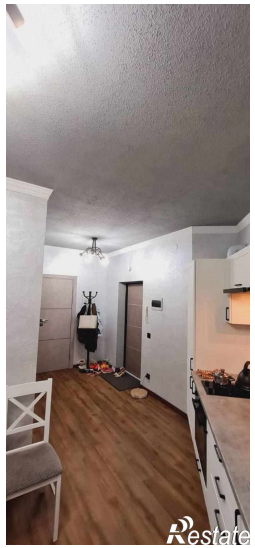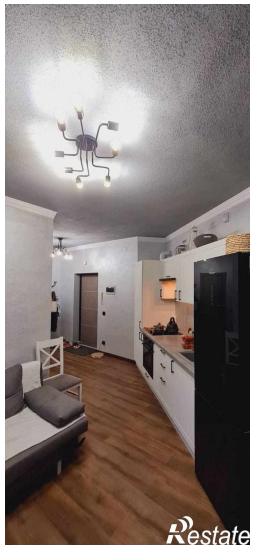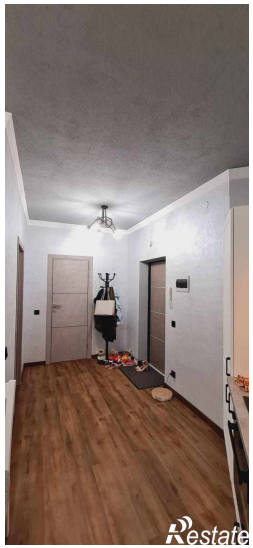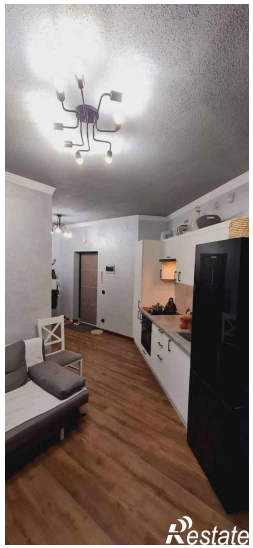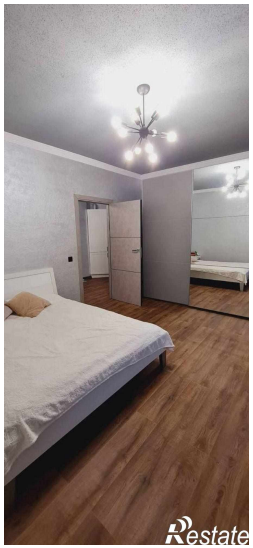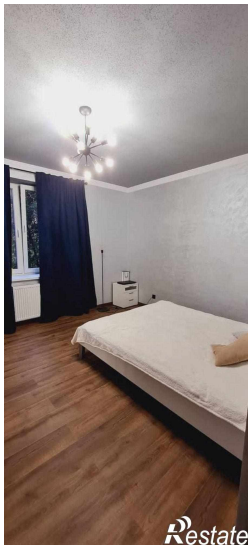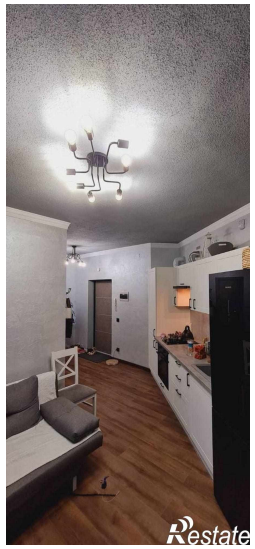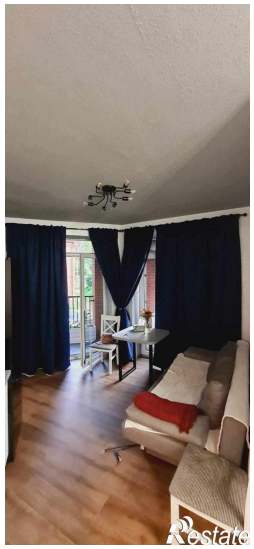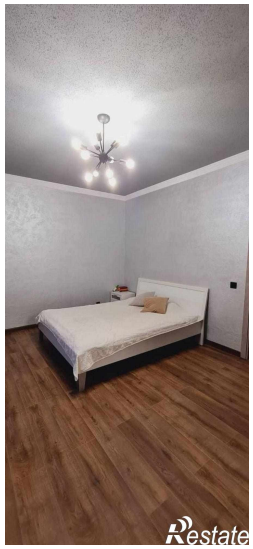
Количество комнат	1	Тип дома	кирпичный
Этаж	1	Этажей всего	4
Наличие балкона	да	Площадь жилая	16.70 кв. м
Площадь комнат	16.00 кв. м	Площадь кухни	12.00 кв. м
Отделка	под ключ (чистовая)	Вид из окон	на улицу