Купить квартиру за 5 200 000 рублей на Подполковника Емельянова ул, 223

Калининградская область, Городской округ Калининград, Калининград, Подполковника Емельянова ул, 223

5 200 000 Р
87 690Р за м^2

59.30 м^2	31.90 м^2	11.50 м^2	4 из 5
Общая	Жилая	Кухня	Этаж

Продам 2 квартиру на 4 этаже 5-ти этажного дома 2015 года постройки.Общая площадь 59,3 кв.м., кухня 11,5 кв.м, жилая 31,9 кв.м.;Санузел совмещенный в кафеле; джакузи, унитаз с инсталяцией, раковина с тумбой и зеркальным шкафом;Автономное отопление, двухуровневый контурный газовый котел; Встроенный кухонный гарнитур, с бытовой техникой (духовой шкаф, газовая плита, посудомойка, вытяжка, холодильник, стиральная машинка, микроволновая печь);Встроенный большой шкаф купе, детская комната, спальня;Большой двор, нет проблем с парковочными местами;Инфраструктура: Детский сад "Солнышко", школа №26, магазин "СПАР", аптека, 2 салона красоты;Ходит маршрутка №92, автобус№12,28;Ориентир: ул. Георгиевская, ул. Дзержинского, ул.Левитана;Квартира находится в экологически чистом районе, в 10-ти минутах ходьбы речка ПриголяУдобный выезд на Большую Окружную.Объект № 131289 Агентство недвижимости «Инвент» - эксперт на рынке жилой и коммерческой недвижимости Калининграда. История компании начинается с 1997 года. Комплексное сопровождение сделок любой сложности обеспечивают опытные агенты, сильный юридический штат и свой ипотечный брокер. Компания «Инвент» аккредитована во всех крупных банках и помогает своим клиентам оформить ипотеку на выгодных условиях.Номер объекта: ...

3 с 26.07.2021, обновлен 22.08.2025

Продавец: INVENT Realty

Телефон: +79633502516

Характеристики

Количество комнат	2	Тип дома	кирпичный
Этаж	4	Этажей всего	5
Наличие балкона	да	Площадь жилая	31.90 кв. м
Площадь кухни	11.50 кв. м	Отделка	под ключ (чистовая)

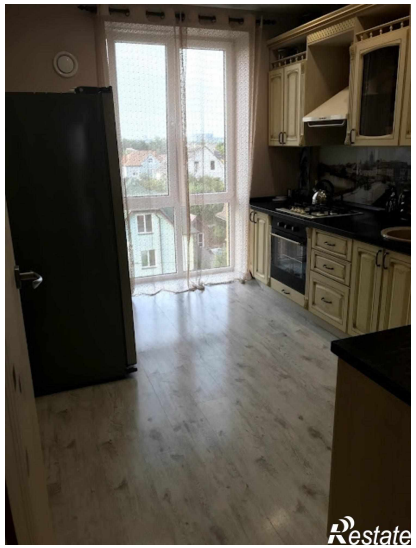

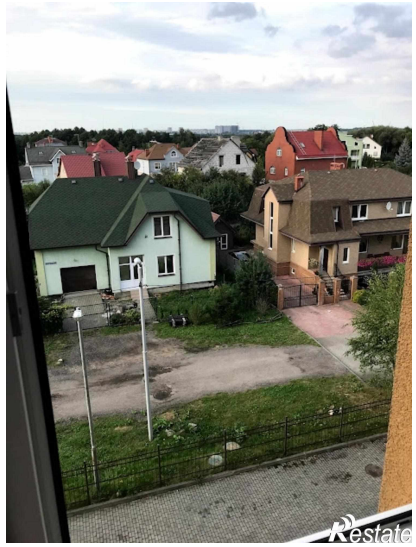
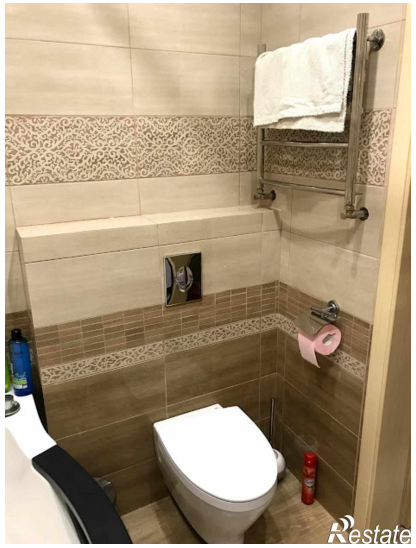

Restate

Restate