Купить квартиру за 6 700 000 рублей на Нансена ул, 73

Калининградская область, Городской округ Калининград, Калининград, Нансена ул, 73

6 700 000 Р
93 056Р за м^2

72.00 м^2	37.00 м^2	11.60 м^2	5 из 9
Общая	Жилая	Кухня	Этаж

Продаётся просторная 2к-квартира площадью 72/69/37/11.6 кв. м на 5 этаже 9-этажного кирпичного дома 2015 г. п.. Дом повышенной комфортности, с огороженной территорией, благоустроенной детской площадкой. Отличное планировочное решение: кухня, 2 спальни, гостиная, совмещённый санузел, гардероб, две остеклённые лоджии. Панорамное остекление окон. В квартире выполнен качественный современный ремонт. Остаётся встроенная мебель. Теплосчётчик в квартире. Гостевая парковка. В шаговой доступности школа, детский сад. В минутной доступности - остановки. Прямая продажа. Ипотеку рассмотрим. Помощь в получении ипотеки. Без обременений. Быстрый выход на сделку. Оперативный показ.№131153Объект № 131153 Агентство недвижимости «Инвент» - эксперт на рынке жилой и коммерческой недвижимости Калининграда. История компании начинается с 1997 года. Комплексное сопровождение сделок любой сложности обеспечивают опытные агенты, сильный юридический штат и свой ипотечный брокер. Компания «Инвент» аккредитована во всех крупных банках и помогает своим клиентам оформить ипотеку на выгодных условиях.Номер объекта: #5/131153/3808

42 с 26.07.2021, обновлен 11.07.2025

Продавец: INVENT Realty

Телефон: +79212688829

Характеристики
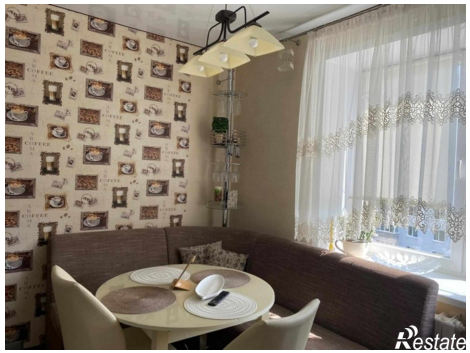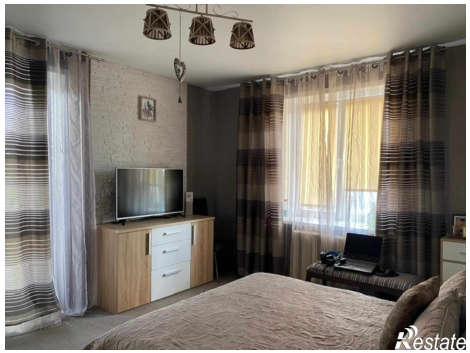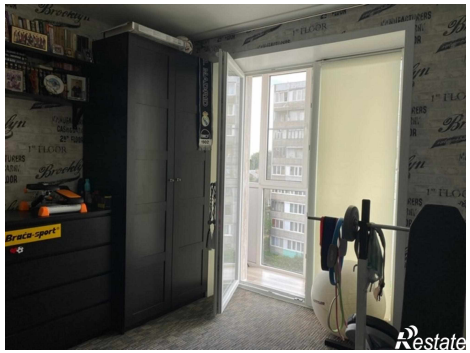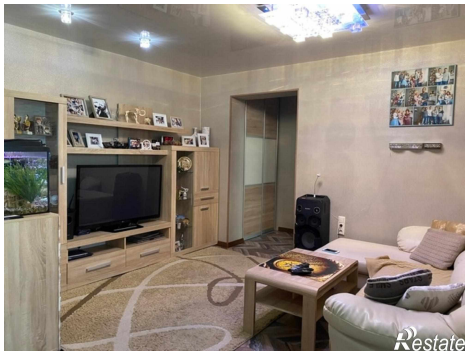
Количество комнат	2	Тип дома	кирпичный
Этаж	5	Этажей всего	9
Наличие балкона	да	Наличие лифта	пассажирский лифт
Площадь жилая	37.00 кв. м	Площадь комнат	19.18 кв. м
Площадь кухни	11.60 кв. м	Высота потолков	2.7 м
Отделка	под ключ (чистовая)	Наличие парковки	да
Вид из окон	во двор