Купить квартиру за 3 900 000 рублей на Ф.Лефорта б-р, 22

Калининградская область, Городской округ Калининград, Калининград, Ф.Лефорта б-р, 22

3 900 000 Р
105 405Р за м^2

37.00 м^2	17.00 м^2	9.00 м^2	1 из 5
Общая	Жилая	Кухня	Этаж

Продаётся уютная однокомнатная квартира с хорошим ремонтом. Квартира общей площадью 37 м2, жилая площадь 17 м2, площадь кухни 9 м2. Удобный и функциональный холл. Хороший ремонт, качественная, встроенный кухонный гарнитур и бытовая техника. Санузел раздельный. Лоджия с панорамным остеклением и потрясающим видом. Хорошо развита инфраструктура. В пешей доступности школы и детские сады, остановки общественного транспорта, магазины и супермаркеты, кафе и рестораны. Чистый подъезд, комфортный дом, тихий и спокойный район. Придомовая территория огорожена забором. Детская игровая площадка. Подходит любая ипотека. Звоните прямо сейчас. Показ в любое удобное для вас время.Объект № 130427 Агентство недвижимости «Инвент» - эксперт на рынке жилой и коммерческой недвижимости Калининграда. История компании начинается с 1997 года. Комплексное сопровождение сделок любой сложности обеспечивают опытные агенты, сильный юридический штат и свой ипотечный брокер. Компания «Инвент» аккредитована во всех крупных банках и помогает своим клиентам оформить ипотеку на выгодных условиях.Номер объекта: #5/130427/3808

33 с 26.07.2021, обновлен 22.08.2025

Продавец: INVENT Realty

Телефон: +79097838210

Характеристики

Количество комнат	1	Тип дома	кирпичный
Этаж	1	Этажей всего	5
Площадь жилая	17.00 кв. м	Площадь комнат	37.00 кв. м
Площадь кухни	9.00 кв. м		

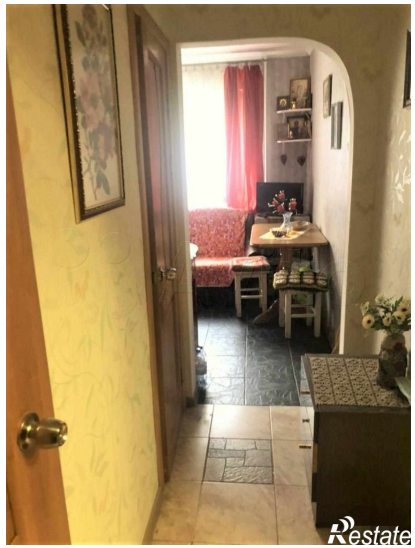
Restate

Restate

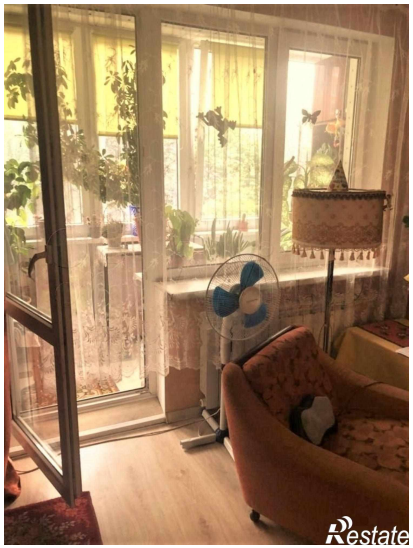
Restate