Купить квартиру за 5 550 000 рублей на Литовский Вал ул, 87

Калининградская область, Городской округ Калининград, Калининград, Литовский Вал ул, 87

5 550 000 Р
141 582Р за м^2

39.20 м^2	17.30 м^2	13.30 м^2	17 из 17
Общая	Жилая	Кухня	Этаж

Продам просторную светлую однокомнатную квартиру в кирпичном доме улучшенной планировки 39,2/17,3/13,3 с панорамным видом на реку Преголь и Стадион. В квартире выполнен евро ремонт, потолки 3 метра, на балконе и кухне теплый пол, индивидуальные счетчики на отопление, на воду, домофон, пожарная сигнализация, консьерж, пандус, плита электрическая недорогие коммунальные платежи. Зеленый двор, чистый подъезд, два лифта, детская площадка, парковка есть всегда. Прямая продажа, более трех лет. Мебель и техника в подарок.Объект № 124894 Агентство недвижимости «Инвент» - эксперт на рынке жилой и коммерческой недвижимости Калининграда. История компании начинается с 1997 года. Комплексное сопровождение сделок любой сложности обеспечивают опытные агенты, сильный юридический штат и свой ипотечный брокер. Компания «Инвент» аккредитована во всех крупных банках и помогает своим клиентам оформить ипотеку на выгодных условиях.Номер объекта: #5/124894/3808

6 с 26.07.2021, обновлен 22.08.2025

Продавец: INVENT Realty

Телефон: +79633502275

Характеристики

Количество комнат	1	Тип дома	кирпичный
Этаж	17	Этажей всего	17
Наличие балкона	да	Наличие лифта	пассажирский лифт
Санузел	совмещенный с/у	Площадь жилая	17.30 кв. м
Площадь комнат	39.20 кв. м	Площадь кухни	13.30 кв. м
Высота потолков	3 м	Отделка	под ключ (чистовая)
Вид из окон	на улицу	Наличие мусоропровода	да

https://kaliningrad.restate.ru/obj/prodazha-kvartiri-litovskiy-val-ul-87-1812156318/

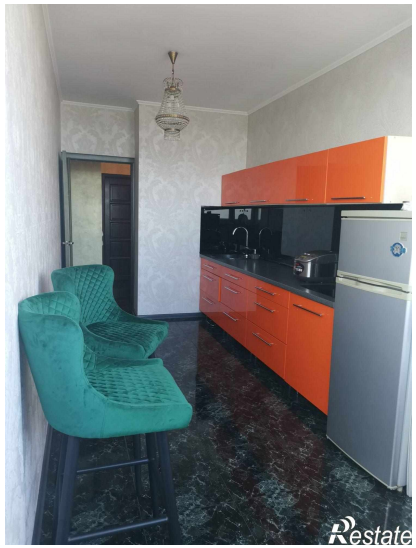
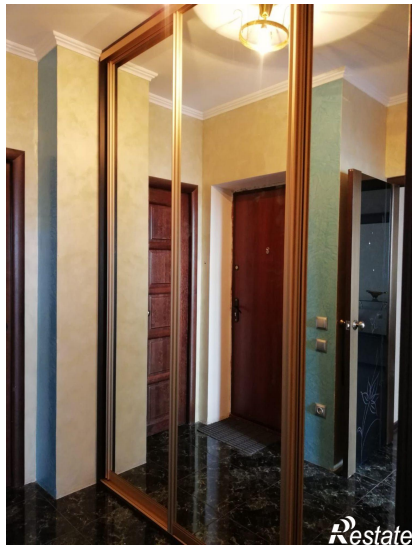
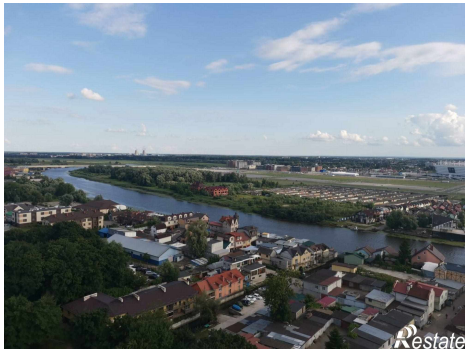

Restate