Купить квартиру за 4 000 000 рублей на Согласия ул, 22

Калининградская область, Городской округ Калининград, Калининград, Согласия ул, 22

4 000 000 Р
108 108Р за м^2

37.00 м^2	18.00 м^2	9.00 м^2	1 из 9
Общая	Жилая	Кухня	Этаж

Продам светлую уютную квартиру, расположенную в хорошем районе. Все в шаговой доступности. Развитая инфраструктура, отличная дорожная развязка, прекрасное место для спокойной и размеренной жизни вашей семьи. Благоустроенная придомовая территория, наземная всегда свободная парковка, огороженная территория, хорошая детская площадка. В комнате натяжной потолок! Санузел раздельный в кафеле ! Туалет -инсталляция! Двери в комнате и санузле из натурального дерева. Лоджия застеклена и утеплена ,также утеплён фасад кухни снаружи. в шаговой доступности школа, детские сады, магазины, остановки, торговые центры.Объект № 130678 Агентство недвижимости «Инвент» - эксперт на рынке жилой и коммерческой недвижимости Калининграда. История компании начинается с 1997 года. Комплексное сопровождение сделок любой сложности обеспечивают опытные агенты, сильный юридический штат и свой ипотечный брокер. Компания «Инвент» аккредитована во всех крупных банках и помогает своим клиентам оформить ипотеку на выгодных условиях.Номер объекта: #5/130678/3808

91 с 19.07.2021, обновлен 22.08.2025

Продавец: INVENT Realty

Телефон: +79633515489

Характеристики
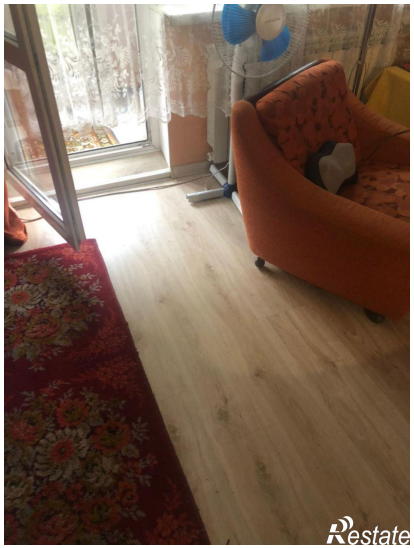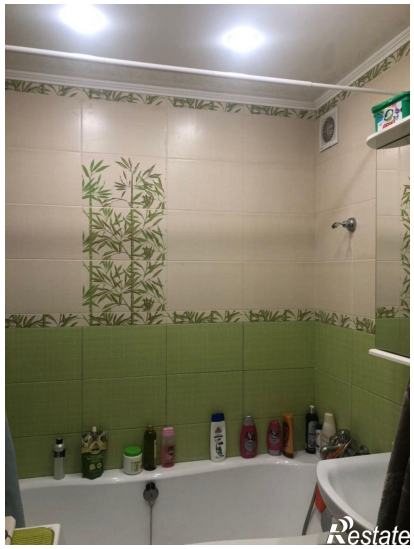
Количество комнат	1	Тип дома	панельный
Этаж	1	Этажей всего	9
Наличие лифта	пассажирский лифт	Площадь жилая	18.00 кв. м
Площадь комнат	37.00 кв. м	Площадь кухни	9.00 кв. м
Вид из окон	во двор