Купить квартиру за 5 100 000 рублей на Горького ул, 147

Калининградская область, Городской округ Калининград, Калининград, Горького ул, 147

5 100 000 Р
100 990Р за м^2

50.50 м^2	29.00 м^2	9.00 м^2	3 из 5
Общая	Жилая	Кухня	Этаж

Продается светлая, теплая и уютная 2-комнатная квартира на 3 этаже 5 этажного кирпичного дома. Отопление Теплоцентраль, комнаты изолированные, лоджия застеклённая, санузел раздельный. Счетчики на все (воду, газ, отопление). Жилая площадь - 29.00, кухня - 9.00. Окна выходят на тихий зеленый двор на обе стороны. Состояние жилое, косметический ремонт. Остается вся техника вся мебель. Удобное расположение: центр города, рядом магазины, остановки, поликлиники, детский сад, школа. Хорошая транспортная доступность. Подходит под все виды ипотеки. Срочно!№130533Объект № 130533 Агентство недвижимости «Инвент» - эксперт на рынке жилой и коммерческой недвижимости Калининграда. История компании начинается с 1997 года. Комплексное сопровождение сделок любой сложности обеспечивают опытные агенты, сильный юридический штат и свой ипотечный брокер. Компания «Инвент» аккредитована во всех крупных банках и помогает своим клиентам оформить ипотеку на выгодных условиях.Номер объекта: #5/130533/3808

58 с 19.07.2021, обновлен 11.07.2025

Продавец: INVENT Realty

Телефон: +79633502298

Характеристики

Количество комнат	2	Тип дома	кирпичный
Этаж	3	Этажей всего	5
Наличие балкона	да	Площадь жилая	29.00 кв. м
Площадь комнат	15.00 кв. м	Площадь кухни	9.00 кв. м
Высота потолков	2.7 м	Вид из окон	во двор
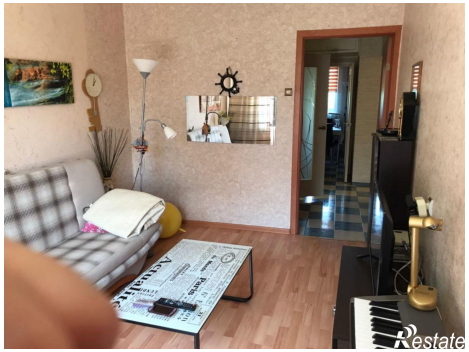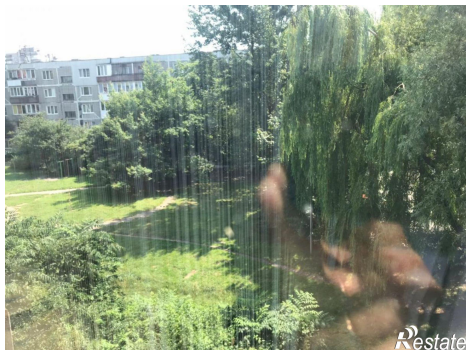
https://kaliningrad.restate.ru/obj/prodazha-kvartiri-gorkogo-ul-147-1812025980/