Купить квартиру за 4 000 000 рублей на Суздальская ул, 20

Калининградская область, Городской округ Калининград, Калининград, Суздальская ул, 20

4 000 000 Р
114 286Р за м^2

35.00 м^2	16.00 м^2	10.00 м^2	2 из 10
Общая	Жилая	Кухня	Этаж

Продажа от собственника!Продается однокомнатная квартира на 2 этаже/10 в новом доме по ул. Суздальская, д. 20, корп. 1.Общая площадь: 35 м²Жилая площадь: 16 м²Площадь кухни: 10 м²- Автономное отопление;- С ремонтом под ключ с гарантией качества;- Встроенная кухня.На территории дома располагается детская игровая площадка, зона для отдыха и спортивная площадка для семейного отдыха. По периметру комплекса проходит велосипедная дорожка, а также высажены зеленые насаждения. Приятный фасад дома, а также отличная инфраструктура и транспортная доступность, данного микрорайона делает его весьма привлекательным для жизни.Также в ближайшее время планируется продление улицы Суздальской до улицы Стрелецкой (автомобильная дорога), далее до ул. Гагарина.В шаговой доступности: ✔ Торговый центр КЭШ;✔ Оптово-розничные базы;✔ Остановки;✔ АЗС.Рядом находятся: Московский проспект, Восточная эстакада, ул. Ю. Гагарина.До центра города 10-15 мин.Объект № 128459 Агентство недвижимости «Инвент» - эксперт на рынке жилой и коммерческой недвижимости Калининграда. История компании начинается с 1997 года. Комплексное сопровождение сделок любой сложности обеспечивают опытные агенты, сильный юридический штат и свой ипотечный брокер. Компания «Инвент» аккредитована во всех крупных банках и помогает своим клиентам ...

111 с 19.07.2021, обновлен 11.07.2025

Продавец: INVENT Realty

Телефон: +79622519473

Характеристики
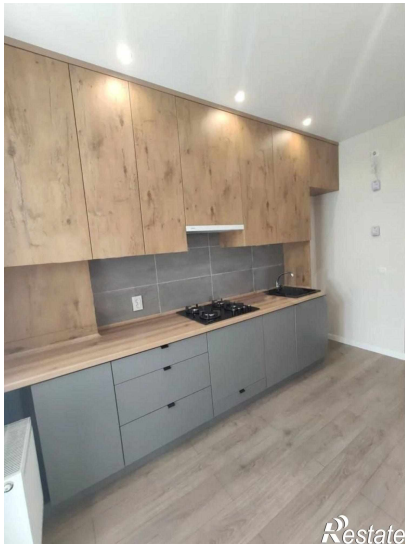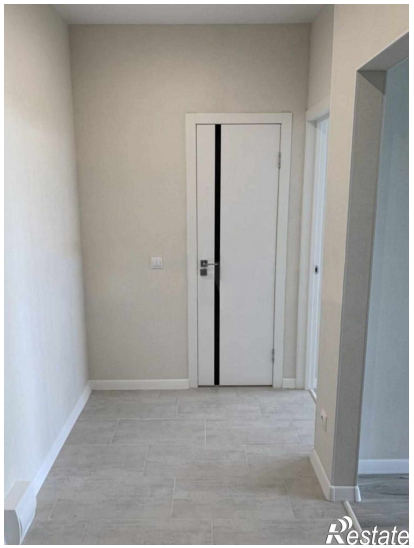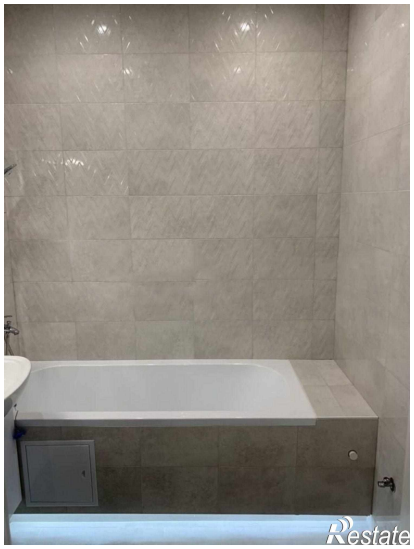
Количество комнат	1	Тип дома	кирпичный
Этаж	2	Этажей всего	10
Наличие балкона	да	Санузел	совмещенный с/у
Площадь жилая	16.00 кв. м	Площадь комнат	35.00 кв. м
Площадь кухни	10.00 кв. м	Вид из окон	во двор