Купить квартиру за 9 600 000 рублей на Ю.Гагарина ул, 11

Калининградская область, Городской округ Калининград, Калининград, Ю.Гагарина ул, 11

9 600 000 Р
109 091Р за м^2

88.00 м^2	43.00 м^2	16.00 м^2	3 из 12
Общая	Жилая	Кухня	Этаж

Продам просторную 3-к квартиру на 3 этаже 12-ти этажного монолитного дома 2013 года постройки.Общая площадь квартиры 88 кв.м.;Панорамные окна (раздвижная полностью остекленная дверь на лоджию в спальне);Дизайнерский кухонный гарнитур с окрашенными фасадами и встроенной бытовой техникой;Большая ванная комната ;Очень вместительная гардеробная;Квартира выполнена в приятных светлых тонах;Автономное отопление;Отличная детская площадка во дворе;Большая парковка на улице, так же есть подземный паркинг;Развитая инфраструктура: Школа №2, Детский сад № 68, Колледж сервиса и туризма, 2 парковые зоны для прогулок на свежем воздухе;Удобная транспортная развязка;Ориентир: ул. Фортовая Дорога, ул. Фрунзе, ул. Литовский Вал.Объект № 118526 Агентство недвижимости «Инвент» - эксперт на рынке жилой и коммерческой недвижимости Калининграда. История компании начинается с 1997 года. Комплексное сопровождение сделок любой сложности обеспечивают опытные агенты, сильный юридический штат и свой ипотечный брокер. Компания «Инвент» аккредитована во всех крупных банках и помогает своим клиентам оформить ипотеку на выгодных условиях.Номер объекта: #5/118526/3808

8 с 19.07.2021, обновлен 22.08.2025

Продавец: INVENT Realty

Телефон: +79633502516

Характеристики
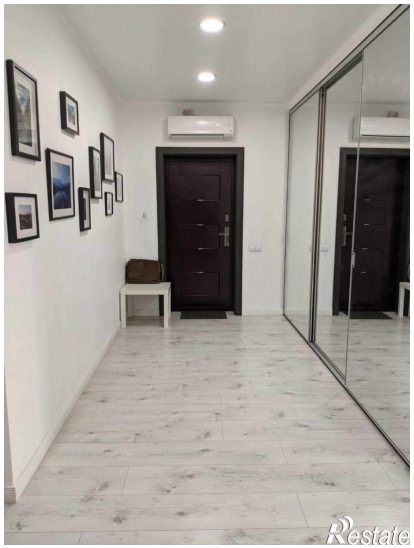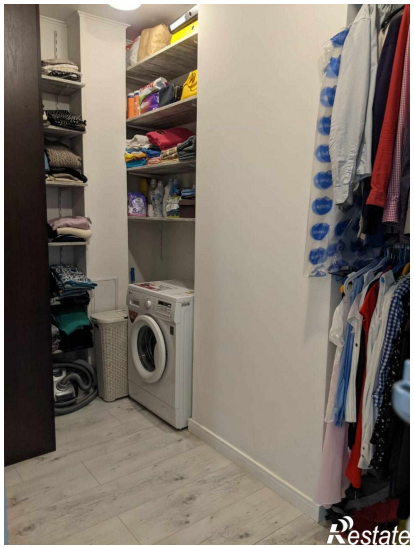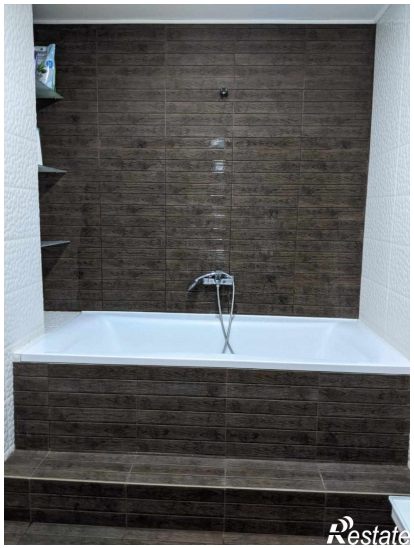
Количество комнат	2	Тип дома	монолитный
Этаж	3	Этажей всего	12
Наличие балкона	да	Наличие лифта	пассажирский лифт
Санузел	совмещенный с/у	Площадь жилая	43.00 кв. м
Площадь кухни	16.00 кв. м	Отделка	под ключ (чистовая)