Купить квартиру за 6 600 000 рублей на Флотская ул, 9

Калининградская область, Городской округ Калининград, Калининград, Флотская ул, 9

6 600 000 Р
91 413Р за м^2

72.20 м^2	35.50 м^2	16.00 м^2	7 из 10
Общая	Жилая	Кухня	Этаж

Данная квартира полностью подготовлена к чистовой отделке, без ремонта. Установлена входная качественная дверь, пластиковые окна, радиаторы отопления, счетчики на газ и воду. Застекленная лоджия. Функциональная планировка и просторная кухня. Автономное отопление - итальянский двухконтурный газовый котел. В прихожей место под шкаф-купе. В доме есть подземный паркинг с возможностью спуститься в него на лифте. Во дворе большая детская и спортивная площадки, зеленые насаждения, клумбы, освещение. Инфраструктура: школа, детские сады, остановки общественного транспорта. Супермаркеты (SPAR, Виктория, МЕТРО, Брусничка, Пятерочка), магазины, развивающие центры, кафе, медицинские учреждения, бассейн, фитнес-клубы - в шаговой доступности. Квартира подходит под любую форму оплаты - наличные, гос.программы, льготная ипотека, военная ипотека и материнский капитал. Наш ипотечный специалист абсолютно бесплатно проконсультирует Вас по всем имеющимся программам в банках-партнерах, поможет сформировать пакет документов и подать заявку. Полное бесплатное юридическое сопровождение - гарантия оперативности и чистоты сделки. Ориентир по улицам: Аксакова, Виктора Денисова, Суздальская, Московский проспект, Флотская, Таврическая, Нальчикская. Объект № 130417 Агентство недвижимости «Инвент» - эксперт ...

6 с 12.07.2021, обновлен 11.07.2025

Продавец: INVENT Realty

Телефон: +79633502518

Характеристики

Количество комнат	2	Тип дома	монолитный
Этаж	7	Этажей всего	10
Наличие балкона	да	Площадь жилая	35.50 кв. м
Площадь кухни	16.00 кв. м	Отделка	без отделки
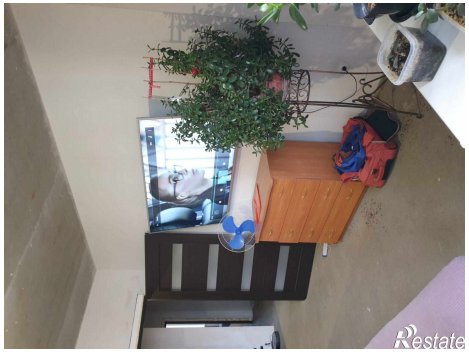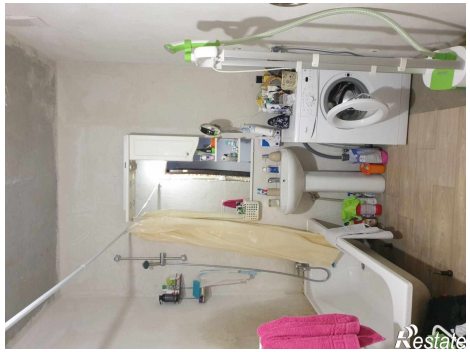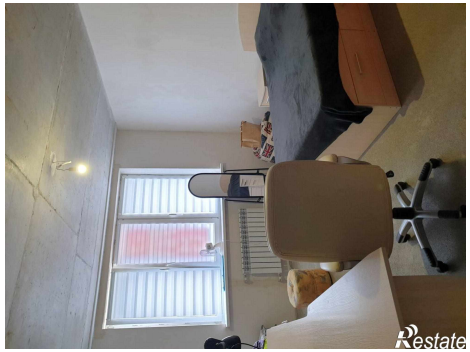
https://kaliningrad.restate.ru/obj/prodazha-kvartiri-flotskaya-ul-9-1811886239/