Купить квартиру за 8 600 000 рублей на Докука ул, 31В

Калининградская область, Городской округ Калининград, Калининград, Докука ул, 31В

8 600 000 Р
100 000Р за м^2

86.00 м^2	32.00 м^2	38.00 м^2	1 из 4
Общая	Жилая	Кухня	Этаж

Продается просторная трехкомнатная квартира в Центральном районе г. Калининграда. - Квартира с автономным газовым отоплением. Общая площадь 85,6 м2. Просторная кухня-гостиная площадью 38 м2. Удобный и функциональный холл. Качественный ремонт из дорогих материалов. Остается мебель встроенный кухонный гарнитур и бытовая техника. Высокий первый этаж, балкон застеклен. Под квартирой кладовая 15 кв.м. с ремонтом (в собственности). - Хорошее расположение и развитая инфраструктура. В шаговой доступности остановки общественного транспорта, школа, детский сад с бассейном, почта, детская и взрослая поликлиники, магазины, а также остановка электропоезда. Подходит любая ипотека. Звоните прямо сейчас, чтобы приобрести отличную квартиру по выгодной цене.Объект № 130270 Агентство недвижимости «Инвент» - эксперт на рынке жилой и коммерческой недвижимости Калининграда. История компании начинается с 1997 года. Комплексное сопровождение сделок любой сложности обеспечивают опытные агенты, сильный юридический штат и свой ипотечный брокер. Компания «Инвент» аккредитована во всех крупных банках и помогает своим клиентам оформить ипотеку на выгодных условиях.Номер объекта: #5/130270/3808

8 с 12.07.2021, обновлен 22.08.2025

Продавец: INVENT Realty

Телефон: +79097838210

Характеристики
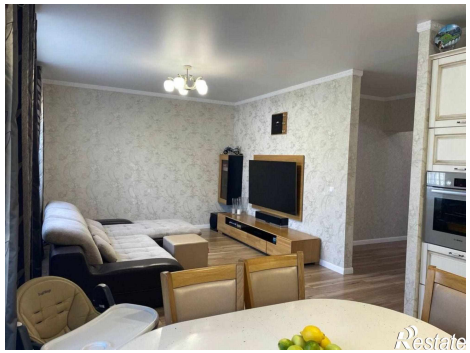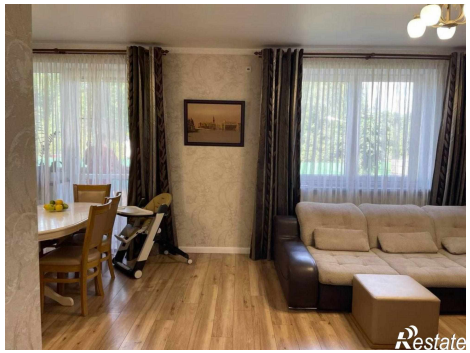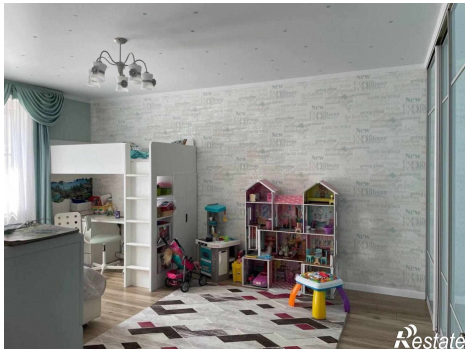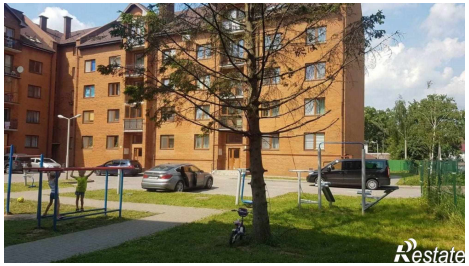
Количество комнат	3	Тип дома	кирпичный
Этаж	1	Этажей всего	4
Наличие балкона	да	Площадь жилая	32.00 кв. м
Площадь кухни	38.00 кв. м	Отделка	под ключ (чистовая)