Купить квартиру за 6 100 000 рублей на Балашовская ул, 2

Калининградская область, Городской округ Калининград, Калининград, Балашовская ул, 2

6 100 000 Р
98 387Р за м^2

62.00 м^2	48.90 м^2	10.00 м^2	7 из 9
Общая	Жилая	Кухня	Этаж

Продается 2 комнатная квартира на 7 этаже 9 этажного кирпичного дома 2012 года постройки, по улице Балашовская. Автономное отопление, на все установлены счетчики, хорошая электропроводка. Общая площадь 62 кв м, кухня 10 кв м, жилая 48,9 кв м, комнаты изолированные, санузел совмещенный. Квартира светлая, уютная, сделан качественный, аккуратный ремонт, вся мебель и техника остаются в квартире. Дом расположен в прекрасном, тихом, спокойном районе, при этом все что нужно для жизни, находится в шаговой доступности! Хорошо ходит транспорт! Заезжай и живи!Объект № 130115 Агентство недвижимости «Инвент» - эксперт на рынке жилой и коммерческой недвижимости Калининграда. История компании начинается с 1997 года. Комплексное сопровождение сделок любой сложности обеспечивают опытные агенты, сильный юридический штат и свой ипотечный брокер. Компания «Инвент» аккредитована во всех крупных банках и помогает своим клиентам оформить ипотеку на выгодных условиях.Номер объекта: #5/130115/3808

13 с 12.07.2021, обновлен 11.07.2025

Продавец: INVENT Realty

Телефон: +79052404713

Характеристики
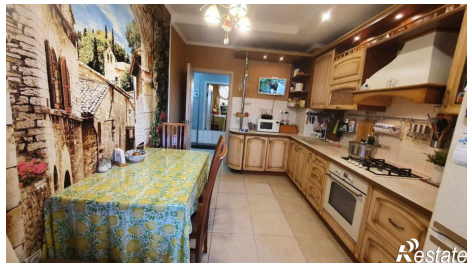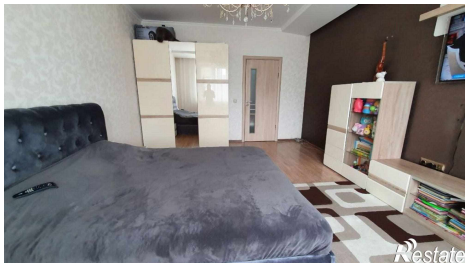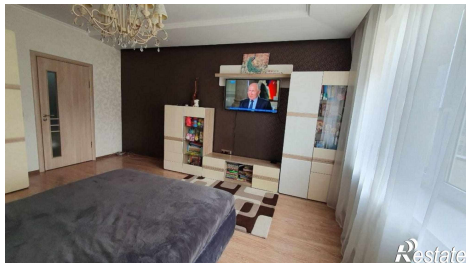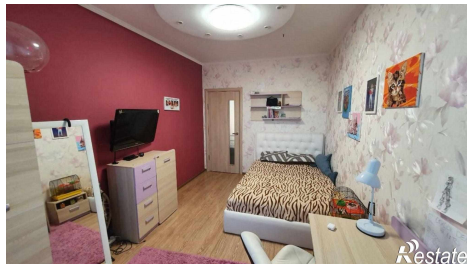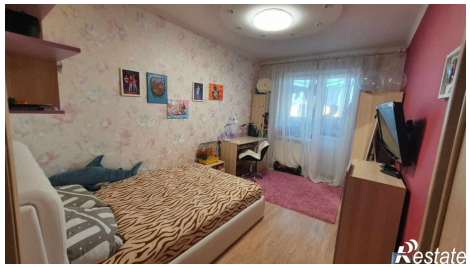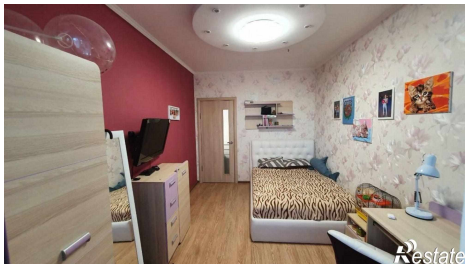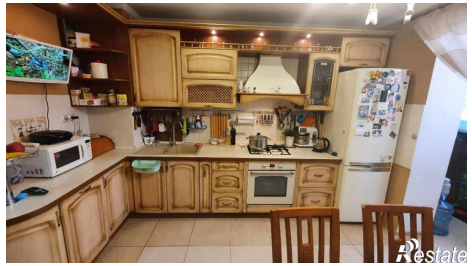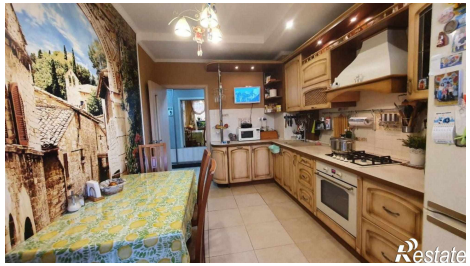
Количество комнат	2	Тип дома	кирпичный
Этаж	7	Этажей всего	9
Наличие балкона	да	Наличие лифта	пассажирский лифт
Санузел	совмещенный с/у	Площадь жилая	48.90 кв. м
Площадь кухни	10.00 кв. м	Отделка	под ключ (чистовая)