Купить квартиру за 7 300 000 рублей на Согласия ул, 38

Калининградская область, Городской округ Калининград, Калининград, Согласия ул, 38

7 300 000 Р
132 246Р за м^2

55.20 м^2	36.00 м^2	10.50 м^2	3 из 9
Общая	Жилая	Кухня	Этаж

Продам двухкомнатную квартиру на третьем этаже девятиэтажного кирпичного дома, 2017 года постройки. Общая площадь 55,2 кв. м., жилая 34 кв. м., кухня 10,5 кв. м. Высота потолка 2,7 метра. Автономное отопление. Коммунальные платежи зимой не более 2000 рублей. Очень толстые кирпичные стены, шума от соседей не слышно никакого. Квартира очень теплая и светлая. Отличный современный ремонт, в квартире остается все необходимое для жизни. Комнаты 16 кв. м спальня,18 кв. м гостиная, кухня 10,5 кв.метров с выходом на утепленную лоджию с панорамным остеклением. В прихожей, на кухне и ванной плитка, в ванной теплый пол, очень качественный немецкий ламинат в спальне и зале, двери-натуральное дерево. Остается вся мебель и новая бытовая техника, как есть, заходи и живи! В собственности более трех лет, подходит под все виды сделок. 3 этаж, окна во двор на детский сад и детскую площадку, очень ухоженный подъезд и окружающая территория. Во дворе детский сад с бассейном, через дом в этом году достраивается самая большая в Калининграде школа на Рассветной, рядом Дворец спорта. Объект № 128337 Агентство недвижимости «Инвент» - эксперт на рынке жилой и коммерческой недвижимости Калининграда. История компании начинается с 1997 года. Комплексное сопровождение сделок любой сложности обеспечивают опытные ...

39 с 12.07.2021, обновлен 22.08.2025

Продавец: INVENT Realty

Телефон: +79622582432

Характеристики

Количество комнат	2	Тип дома	кирпично-монолитный
Этаж	3	Этажей всего	9
Наличие балкона	да	Наличие лифта	пассажирский лифт
Санузел	совмещенный с/у	Площадь жилая	36.00 кв. м
Площадь комнат	18.00 кв. м	Площадь кухни	10.50 кв. м
Высота потолков	2.7 м	Отделка	под ключ (чистовая)
Вид из окон	во двор		

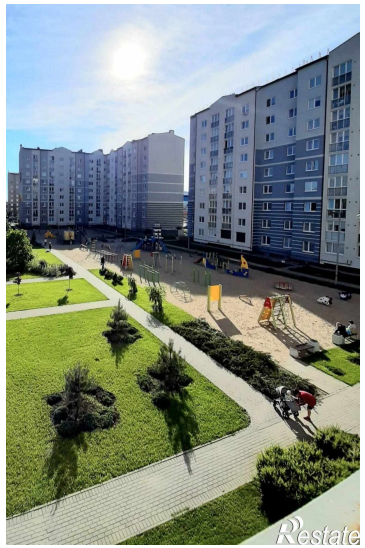
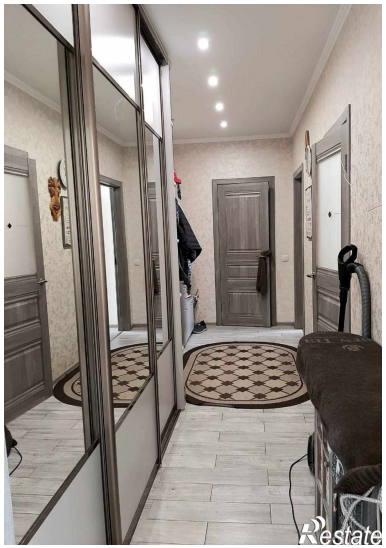
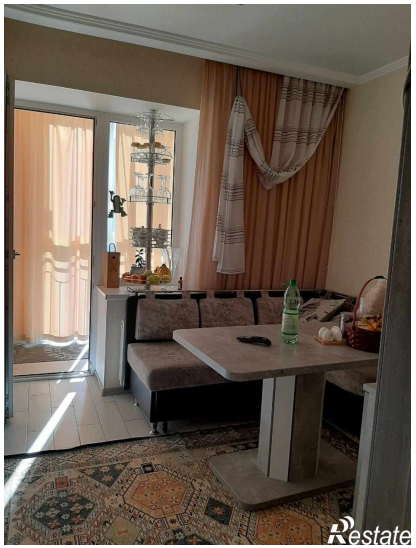

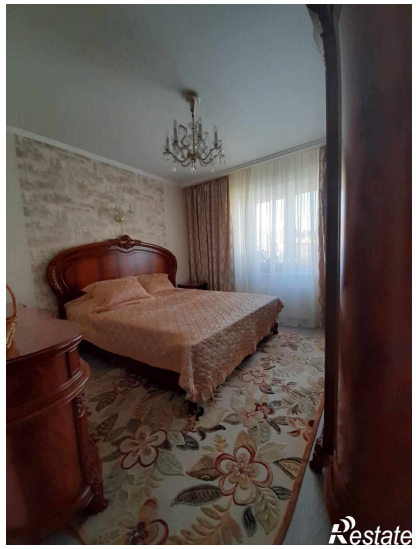
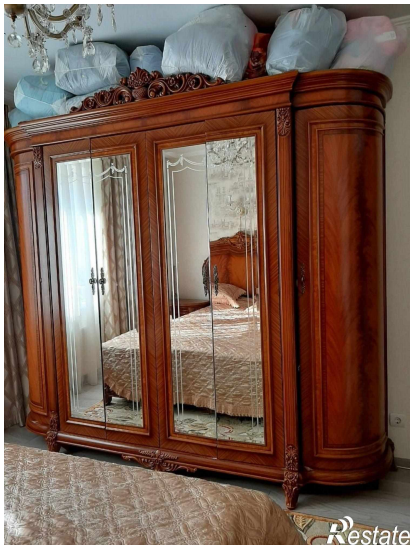
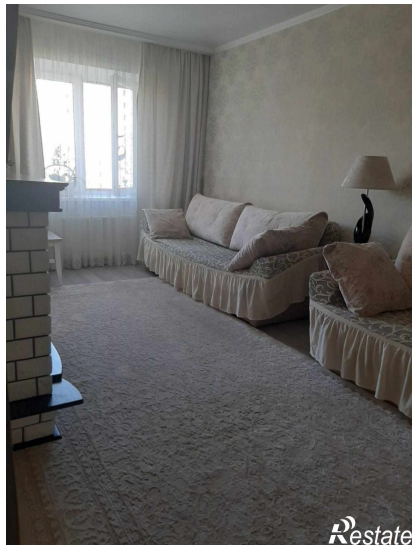
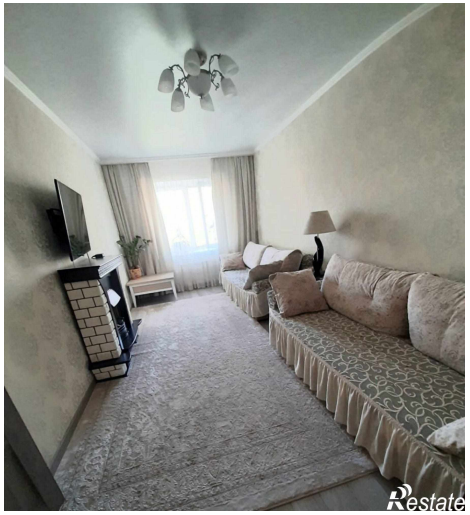

Restate

Restate