Купить квартиру за 7 000 000 рублей на Ю.Маточкина ул, 5

Калининградская область, Городской округ Калининград, Калининград, Ю.Маточкина ул, 5

7 000 000 Р
92 838Р за м^2

75.40 м^2	49.00 м^2	11.80 м^2	6 из 10
Общая	Жилая	Кухня	Этаж

Продаётся комфортная 3-х комнатная квартира в доме 2010 года постройки в современном микрорайоне города "Сельма". Общая площадь квартиры 75,4 метров квадратных, три изолированные комнаты 19,16,8; 12,7 метров квадратных кухня 11,8. санузел совмещен.В квартире выполнен современный ремонт. Отопление центральное, установлен индивидуальный теплосчетчик. Установлены счетчики на газ, горячего и холодного водоснабжения. В шаговой доступности супермаркеты «Spar», «Виктория»,«Бауцентр», ТЦ «Green»,банки, МФЦ,СК «Янтарный», а также множество мелких магазинов, парикмахерских, кафе, ресторанов, поликлиника, школы, д/ сады. В непосредственной близости Гимназия № 40 (жители прописанные в этом доме непосредственно относятся к этой гимназии). Маршруты общественного транспорта, свободный выезд на окружную дорогу ко всем трассам, в аэропорт, к морю.Объект № 120896 Агентство недвижимости «Инвент» - эксперт на рынке жилой и коммерческой недвижимости Калининграда. История компании начинается с 1997 года. Комплексное сопровождение сделок любой сложности обеспечивают опытные агенты, сильный юридический штат и свой ипотечный брокер. Компания «Инвент» аккредитована во всех крупных банках и помогает своим клиентам оформить ипотеку на выгодных условиях.Номер объекта: #5/120896/380 ...

28 с 05.07.2021, обновлен 17.10.2025

Продавец: INVENT Realty

Телефон: +79062167224

Характеристики
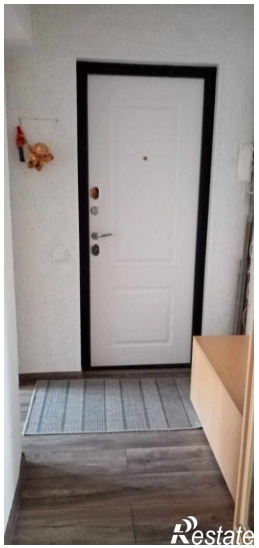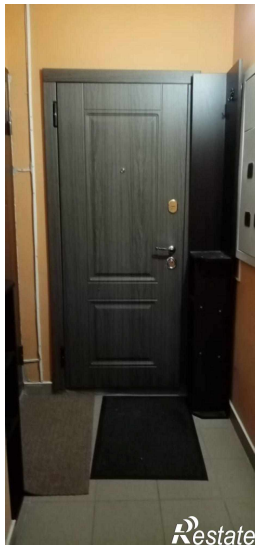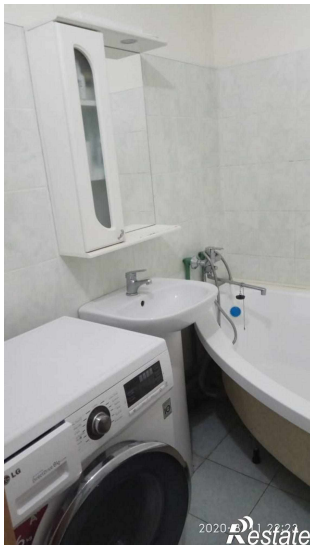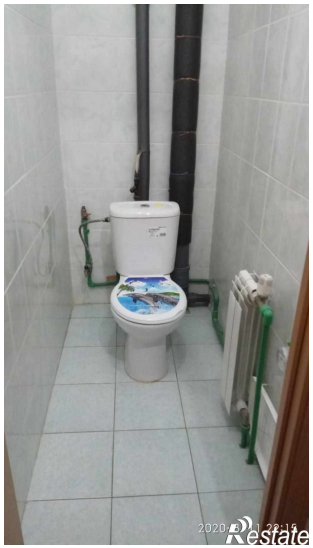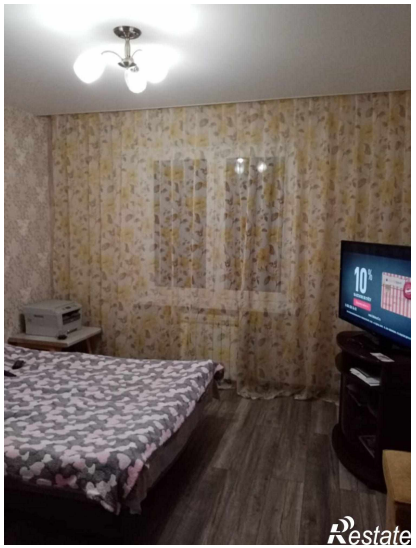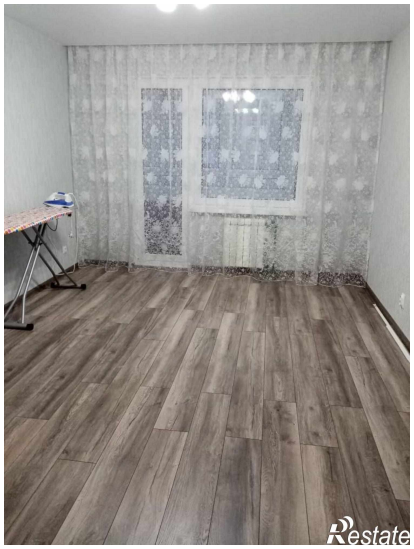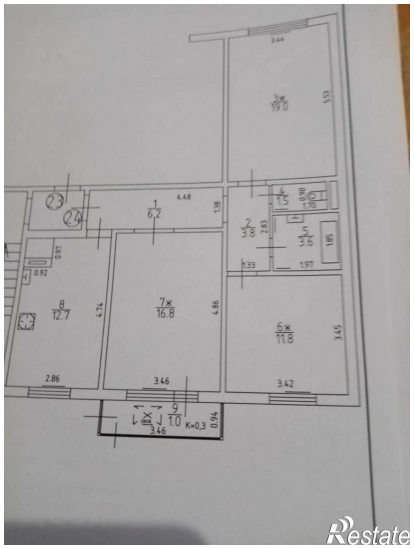
Количество комнат	3	Тип дома	панельный
Этаж	6	Этажей всего	10
Площадь жилая	49.00 кв. м	Площадь комнат	16.00 кв. м
Площадь кухни	11.80 кв. м