Купить квартиру за 4 400 000 рублей на Печатная ул, 21в

Калининградская область, Городской округ Калининград, Калининград, Печатная ул, 21в

4 400 000 Р
108 374Р за м^2

40.60 м^2	18.00 м^2	16.00 м^2	6 из 8
Общая	Жилая	Кухня	Этаж

Продается просторная однокомнатная квартира в удобном и развитом районе г. Калининграда. Квартира с автономным отоплением. Общая площадь 40.6 м2, площадь кухни 16 м2. Просторная кухня. Качественный ремонт в современном стиле. Встроенный кухонный гарнитур, качественная мебель и бытовая техника. Окна и лоджия выходят во двор дома. Автономное отопление. Хорошее местоположение и хорошо развитая инфраструктура. В пешей доступности школа № 46, детский сад № 124, поликлиника на ул. Летней, остановки общественного транспорта, магазины и супермаркеты, кафе и рестораны. Быстрый выезд на ул. Большая окружная, которая без пробок доставит до Балтийского моря. Подходит любая ипотека. Звоните прямо сейчас. Выгодная цена для хорошей квартиры.Объект № 129101 Агентство недвижимости «Инвент» - эксперт на рынке жилой и коммерческой недвижимости Калининграда. История компании начинается с 1997 года. Комплексное сопровождение сделок любой сложности обеспечивают опытные агенты, сильный юридический штат и свой ипотечный брокер. Компания «Инвент» аккредитована во всех крупных банках и помогает своим клиентам оформить ипотеку на выгодных условиях.Номер объекта: #5/129101/3808

34 с 28.06.2021, обновлен 22.08.2025

Продавец: INVENT Realty

Телефон: +79097838210

Характеристики

Количество комнат	1	Тип дома	кирпичный
Этаж	6	Этажей всего	8
Наличие балкона	да	Наличие лифта	пассажирский лифт
Санузел	совмещенный с/у	Площадь жилая	18.00 кв. м
Площадь комнат	40.60 кв. м	Площадь кухни	16.00 кв. м
Отделка	под ключ (чистовая)		
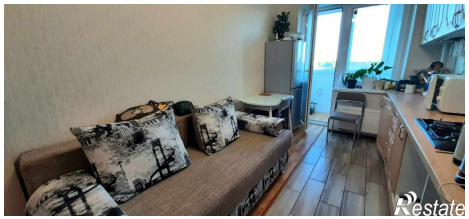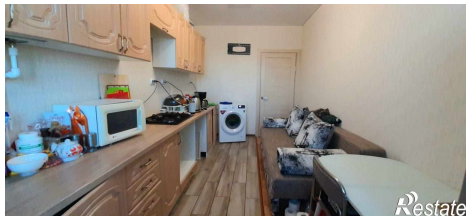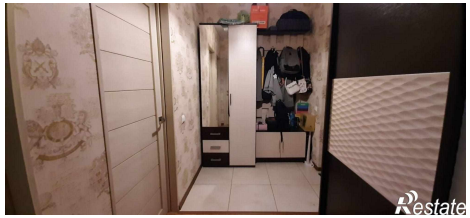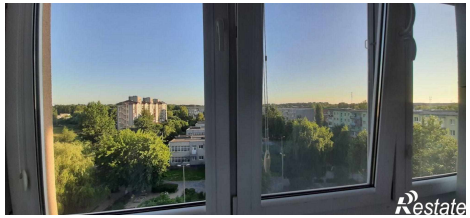
https://kaliningrad.restate.ru/obj/prodazha-kvartiri-pechatnaya-ul-21v-1811576405/