Купить квартиру за 5 930 000 рублей на Юбилейная ул, 10

Калининградская область, Городской округ Калининград, Калининград, Юбилейная ул, 10

5 930 000 Р
156 053Р за м^2

38.00 м^2	14.00 м^2	14.00 м^2	10 из 10
Общая	Жилая	Кухня	Этаж

Продается однокомнатная квартира на десятом этаже в новом доме на ул. Юбилейная. Ориентир: ул. Ю. Гагарина, Литовский вал. Общая площадь: 38 м²Жилая площадь: 14 м²Площадь кухни: 14 м²Сделан качественный ремонт в стиле Прованс, и квартира полностью укомплектована для комфортного проживания (остаётся мебель и техника). С окон вам откроется панорамный вид на город.В квартире установлен двухконтурный автоматический котел, обеспечивающий отопление и горячее водоснабжение. Для вашего комфорта установлены теплые полы. Для учета расхода газа, электроэнергии и воды в квартире установлены счетчики.Подъезд транспорта к дому организован со стороны улицы Юбилейной. Придомовая территория благоустроена. Во дворе размещены площадки для отдыха взрослых, детская игровая площадка. Помимо подземного паркинга, на поверхности предусмотрено 18 парковочных мест. Свободная от застройки и благоустройства площадь озеленена: высажены деревья и кустарники, высажен газон.Отличное расположение. В шаговой доступности:✔ Школа №2 (6 мин);✔ Детский сад №68 (7 мин), №123 (11 мин);✔ Автошкола "Авто-престиж";✔ Продуктовые магазины: Юбилейный, Виктория, Spar;✔ Аптеки: Аптека для бережливых, Будь здоров; ✔ Зоомагазин "Лапки";✔ Салон красоты "Версаль";✔ СДЭК;✔ Автобусная ...

16 с 28.06.2021, обновлен 22.08.2025

Продавец: INVENT Realty

Телефон: +79633502274

Характеристики
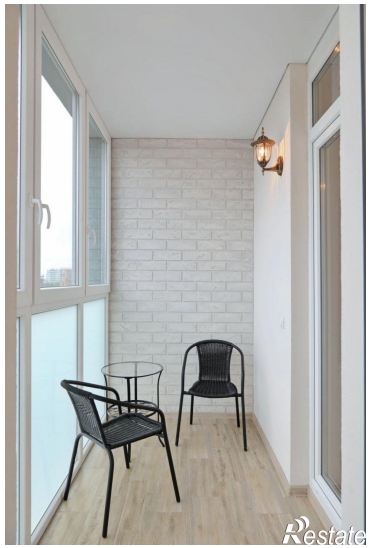
Количество комнат	1	Тип дома	кирпичный
Этаж	10	Этажей всего	10
Наличие балкона	да	Наличие лифта	пассажирский лифт
Санузел	совмещенный с/у	Площадь жилая	14.00 кв. м
Площадь комнат	38.00 кв. м	Площадь кухни	14.00 кв. м
Вид из окон	во двор