Купить квартиру за 8 240 000 рублей на Старшины Дадаева ул, 66

Калининградская область, Городской округ Калининград, Калининград, Старшины Дадаева ул, 66

8 240 000 Р
126 769Р за м^2

65.00 м^2	32.80 м^2	14.30 м^2	8 из 14
Общая	Жилая	Кухня	Этаж

Продается уютная 2-комнатная квартира на 8/14 этаже в новом микрорайоне по ул. Старшины Дадаева 66, не далеко от центра города. Квартира не угловая - середина дома и с хорошим видом! Полностью укомплектована для комфортного проживания: мебель, техника, гладильная доска, сушка. Для работы дома в квартире оборудован удобный кабинет. Есть комфортная гостиная и уютнейшая спальня. Кухня сделана под заказ с большими рабочими зонами и каменной мойкой. Большая современная ванна с тропическим душем, инсталляцией с гигиенической лейкой, умывальником, зеркалом с подсветкой и стиральной машиной!Общая площадь: 65 м²;Площадь кухни: 14,3 м²;Жилая площадь: 32,8 м².Квартира оборудована 2 контурным газовым котлом, центральным водоснабжением, канализацией. В подъезде установлены бесшумные пассажирский и грузопассажирский лифты. На придомовой территории есть огороженные спортивная и детская площадки. Так же возле дома обустроена общественная парковка.Район отличается развитой инфраструктурой, неподалеку располагаются:❖ Школа №33, №58, детский сад №23, №123;❖ Продуктовые магазины: SPAR, Пятёрочка;❖ Салон красоты;❖ Аптеки: Больше чем меньше, Аптека для экономных, Домашняя аптека;❖ Сбербанк.В шаговой доступности: ❖ Остановки маршрутного такси и городского транспорта;❖ Верхний пруд с красивой пешеходной ...

5 с 28.06.2021, обновлен 22.08.2025

Продавец: INVENT Realty

Телефон: +79622519473

Характеристики

Количество комнат	2	Тип дома	кирпичный
Этаж	8	Этажей всего	14
Наличие балкона	да	Наличие лифта	пассажирский лифт
Санузел	совмещенный с/у	Площадь жилая	32.80 кв. м
Площадь кухни	14.30 кв. м	Отделка	под ключ (чистовая)

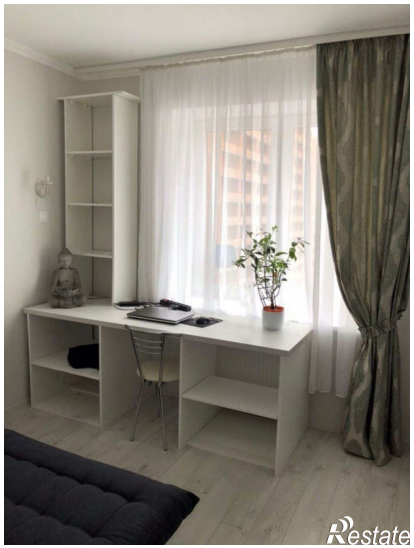

Restate

Restate