Купить квартиру за 10 500 000 рублей на Л.Голикова ул, 4

Калининградская область, Городской округ Калининград, Калининград, Л.Голикова ул, 4

10 500 000 Р
97 132Р за м^2

108.10 м^2	42.50 м^2	45.20 м^2	5 из 5
Общая	Жилая	Кухня	Этаж

Продается 2-х квартира в хорошем районе города на ул. Голикова, 5/5, 108,1 кв.м., комнаты изолированные 26,9 и 15,6, кухня - гостиная 45,2 кв.м. , дом кирпичный , автономное отопление, серый ключ, сан. узл раздельный, большая остеклённая лоджия, лифта нет, огороженная, охраняемая территория. Выход к озеру. Рядом парк "Юность". Прекрасная набережная для пеших прогулок и катания на велосипедах. Развитая инфраструктура. Номер в базе 128769Объект № 128769 Агентство недвижимости «Инвент» - эксперт на рынке жилой и коммерческой недвижимости Калининграда. История компании начинается с 1997 года. Комплексное сопровождение сделок любой сложности обеспечивают опытные агенты, сильный юридический штат и свой ипотечный брокер. Компания «Инвент» аккредитована во всех крупных банках и помогает своим клиентам оформить ипотеку на выгодных условиях.Номер объекта: #5/128769/3808

3 с 28.06.2021, обновлен 11.07.2025

Продавец: INVENT Realty

Телефон: +79212688816

Характеристики

Количество комнат	2	Тип дома	кирпичный
Этаж	5	Этажей всего	5
Наличие балкона	да	Санузел	раздельный с/у
Площадь жилая	42.50 кв. м	Площадь комнат	26.90 кв. м
Площадь кухни	45.20 кв. м	Высота потолков	2.7 м
Отделка	без отделки	Наличие парковки	да

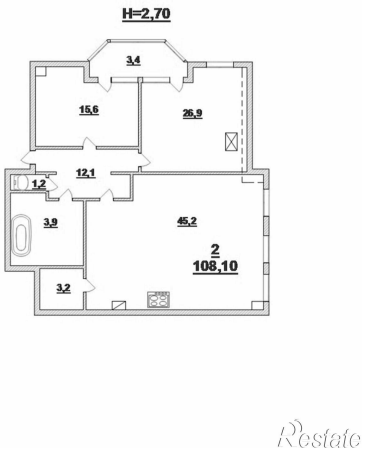
H=2,70
3,4
15,6
26,9
12,1
1,2
3,9
45,2
2
108,10
3,2