Купить квартиру за 7 250 000 рублей на Земельная ул, 14

Калининградская область, Городской округ Калининград, Калининград, Земельная ул, 14

7 250 000 Р
116 935Р за м^2

62.00 м^2	32.00 м^2	18.00 м^2	1 из 4
Общая	Жилая	Кухня	Этаж

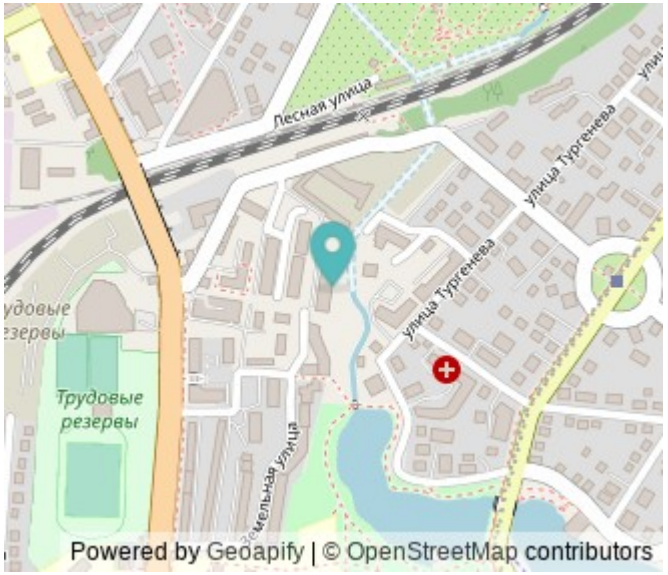

Продам двухкомнатную квартиру в малоэтажном,малоквартирном доме с автономным отоплением.Кирпичный дом 2008 года постройки,расположен на улице Земельная.Квартира общей площадью 65 метров продается со всей мебелью и бытовой техникой.Комнаты в квартире изолированные,две отдельные спальни и просторная кухня-гостинная . Санузел совмещенный ,есть и ванная и душевая.Широкая застекленная лоджия,с организованным рабочим местом.Территория огорожена.Удачное расположение,рядом сады,школы,в пешей доступности парк Юность,все известные супермаркеты,отличная транспортная развязка.Уютная ,светлая квартира,ждет новых хозяев.Звоните!Объект № 128719 Агентство недвижимости «Инвент» - эксперт на рынке жилой и коммерческой недвижимости Калининграда. История компании начинается с 1997 года. Комплексное сопровождение сделок любой сложности обеспечивают опытные агенты, сильный юридический штат и свой ипотечный брокер. Компания «Инвент» аккредитована во всех крупных банках и помогает своим клиентам оформить ипотеку на выгодных условиях.Номер объекта: #5/128719/3808

180 с 28.06.2021, обновлен 22.08.2025

Продавец: INVENT Realty

Телефон: +79212688812

Характеристики

Количество комнат	2	Тип дома	кирпичный
Этаж	1	Этажей всего	4
Наличие балкона	да	Санузел	совмещенный с/у
Площадь жилая	32.00 кв. м	Площадь комнат	16.00 кв. м
Площадь кухни	18.00 кв. м	Высота потолков	2.7 м

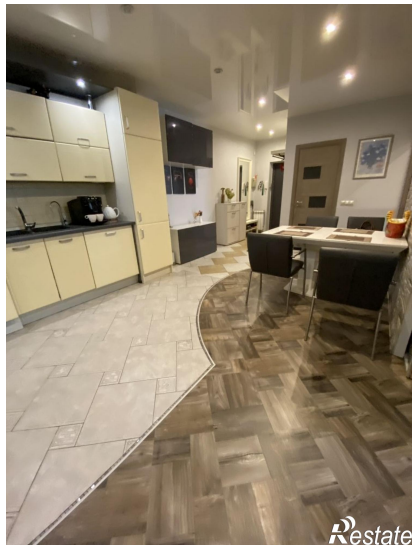

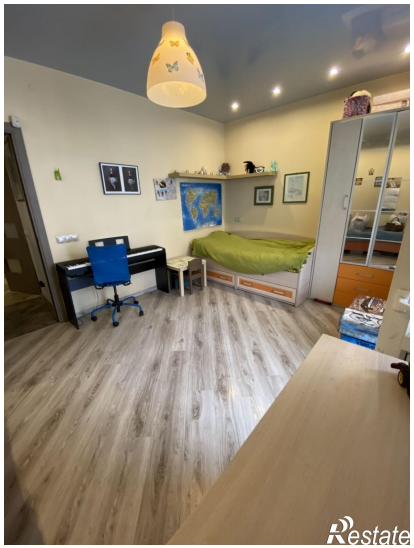

Restate

Restate