Купить квартиру за 5 600 000 рублей на Докука ул, 27А

Калининградская область, Городской округ Калининград, Калининград, Докука ул, 27А

5 600 000 Р
92 715Р за м^2

60.40 м^2	31.70 м^2	11.00 м^2	4 из 6
Общая	Жилая	Кухня	Этаж

Продаётся 2-х комнатная квартира в г. Калининграде, Центральный район (микрорайон Чкаловск) по ул. Докука 27 А. Дом расположен в зелёной зоне недалеко от леса. Тихий приятный район. Свежий воздух, возможность быстро добраться до центра и мк-он "Сельма". Дом без лифта, 4 этаж 6ти этажного дома. Общая площадь 60,4 м2: кухня 11- м2, коридор 10.8 м2, санузел - 4,8 м2, комната - 18,7 м2, комната - 13 м2, лоджия - 3 м2. Не угловая. Комнаты изолированные. Окна выходят на две стороны. Теплая солнечная квартира. Автономное отопление. Сделан хороший ремонт. В квартире остаётся вся техника и мебель. Звоните, покажем с удовольствием! номер в базе 127800 Объект № 127800 Агентство недвижимости «Инвент» - эксперт на рынке жилой и коммерческой недвижимости Калининграда. История компании начинается с 1997 года. Комплексное сопровождение сделок любой сложности обеспечивают опытные агенты, сильный юридический штат и свой ипотечный брокер. Компания «Инвент» аккредитована во всех крупных банках и помогает своим клиентам оформить ипотеку на выгодных условиях.Номер объекта: #5/127800/3808

15 с 28.06.2021, обновлен 22.08.2025

Продавец: INVENT Realty

Телефон: +79052426925

Характеристики

Количество комнат	2	Тип дома	блочный
Этаж	4	Этажей всего	6
Площадь жилая	31.70 кв. м	Площадь кухни	11.00 кв. м

https://kaliningrad.restate.ru/obj/prodazha-kvartiri-dokuka-ul-27a-1811576372/

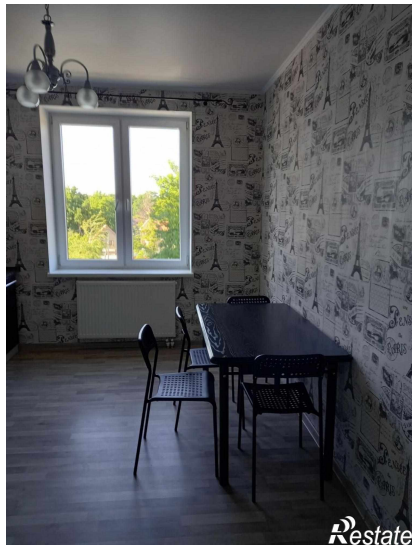

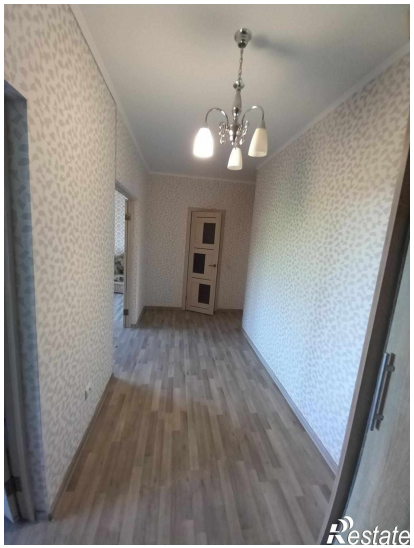

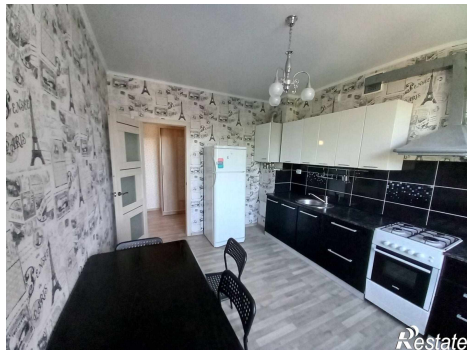
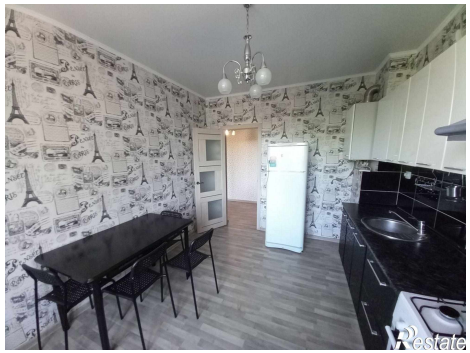

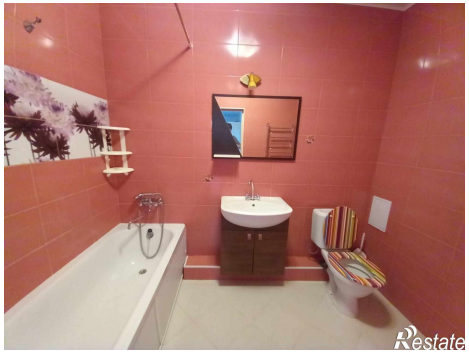
Restate

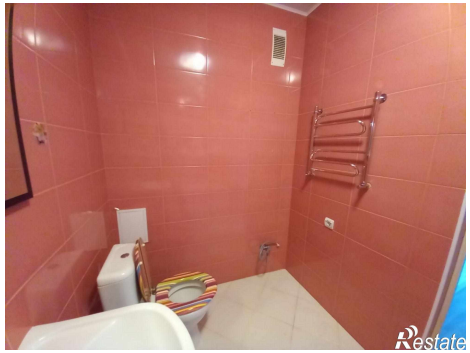
Restate