Купить квартиру за 4 200 000 рублей на Береговая ул, 64

Калининградская область, Городской округ Калининград, Калининград, Береговая ул, 64

4 200 000 Р
58 989Р за м^2

71.20 м^2	48.10 м^2	9.80 м^2	4 из 6
Общая	Жилая	Кухня	Этаж

Просторная квартира с евроремонтом две изолированные комнаты, одна смежная. Большая застекленная лоджия разделённая на две части. Можно использовать как для кладовой так и для отдыха, при этом одно другому не помешает. Со спальни можно выйти на балкон с видом на сосновый бор. Во дворе установлена новая детская и спортивная площадка, также выложена тротуарная плитка. Две удобные гостевые парковки с разграничителями, расположенные с боку дома и во дворе. В подъезде был сделан свежий косметический ремонт. О Мкр. Прибрежный: Зеленая зона, окружённая природными красотами, в виде : Голубых озер, морского залива, соснового бора с прогулочной зоной , в шаговой доступности есть облагороженные пляжные зоны. Идеальный выбор для ценителей природы. Весной, прогуливаясь по сосновому бору, вы будете наслаждаться пением птиц, летом можно отдохнуть, загорая на облагороженном пляже. В любое время можно укреплять своё здоровье и наслаждаться природными красотами на тропе здоровья, проходящей через голубые озера. Для молодой семьи имеются садик, школа , развивающие секции для вашего ребенка! Микрорайон обеспечен всем необходим для комфортного проживания. В шаговой доступности два супермаркета, более 3х ресторанов со своими зонами отдыха, 30 минут до центра города. Номер объекта:124937Объект ...

52 с 28.06.2021, обновлен 22.08.2025

Продавец: INVENT Realty

Телефон: +79097781426

Характеристики
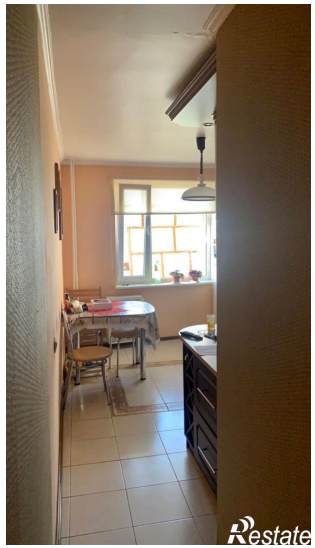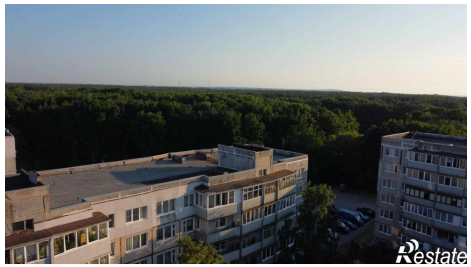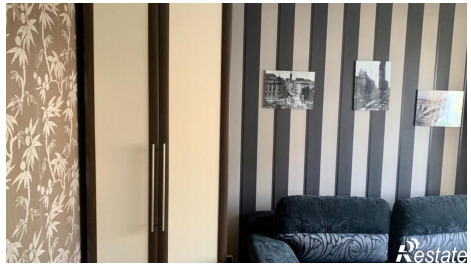
Количество комнат	3	Тип дома	блочный
Этаж	4	Этажей всего	6
Наличие балкона	да	Санузел	совмещенный с/у
Площадь жилая	48.10 кв. м	Площадь кухни	9.80 кв. м
Высота потолков	2.7 м	Наличие парковки	да
Вид из окон	во двор