Купить квартиру за 6 650 000 рублей на Галактическая ул, 14

Калининградская область, Городской округ Калининград, Калининград, Галактическая ул, 14

6 650 000 Р
87 500Р за м^2

76.00 м^2	39.30 м^2	13.00 м^2	4 из 7
Общая	Жилая	Кухня	Этаж

Предлагаем к продаже 2 комнатную квартиру на ул. Галактическая , ориентир Брусничка. Квартира расположена на 4 этаже 7 этажного нового кирпичного дома 2010 года постройки.. Общая площадь 76 кв.м .Жилая 39 кв м..Кухня 13 кв м. Площадь комнат 18.1 и 21.2 кв.м. , изолированные, квадратной формы. Санузел совмещен, в кафеле. Сделаны теплые полы Большая застекленная лоджия ,с выходом из кухни. АВТОНОМНОЕ ОТОПЛЕНИЕ.! В квартире сделан качественный ремонт , стены покрашены,. Есть Большая гардеробная комната . В квартире остается абсолютно вся мебель и техника(кроме холодильника и телевизоров). Территория огорожена, много детских и спортивных площадок, магазин "Брусничка"и "Виктория ". При въезде на территорию шлагбаум и охрана . Платежи небольшие. Хорошая транспортная доступность . Зеленый ,тихий и очень уютный районОбъект № 128162 Агентство недвижимости «Инвент» - эксперт на рынке жилой и коммерческой недвижимости Калининграда. История компании начинается с 1997 года. Комплексное сопровождение сделок любой сложности обеспечивают опытные агенты, сильный юридический штат и свой ипотечный брокер. Компания «Инвент» аккредитована во всех крупных банках и помогает своим клиентам оформить ипотеку на выгодных условиях.Номер объекта: #5/12816 ...

75 с 14.06.2021, обновлен 22.08.2025

Продавец: INVENT Realty

Телефон: +79062139446

Характеристики

Количество комнат	2	Тип дома	кирпичный
Этаж	4	Этажей всего	7
Наличие балкона	да	Наличие лифта	пассажирский лифт
Площадь жилая	39.30 кв. м	Площадь комнат	21.20 кв. м
Площадь кухни	13.00 кв. м	Высота потолков	2.7 м
Вид из окон	во двор		
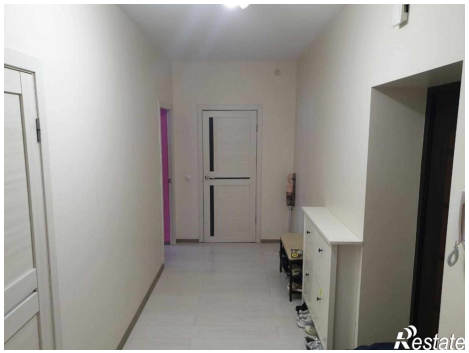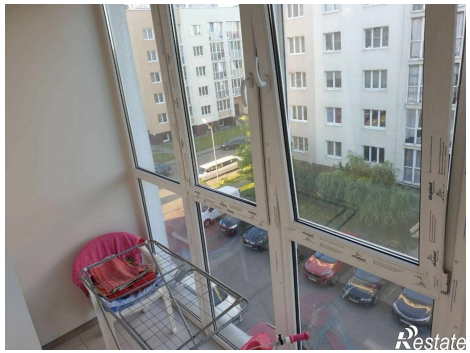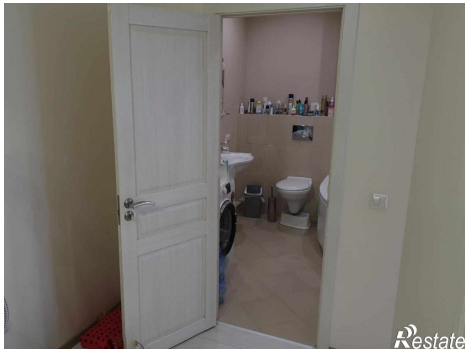
https://kaliningrad.restate.ru/obj/prodazha-kvartiri-galakticheskaya-ul-14-1811357385/