Купить квартиру за 5 500 000 рублей на А.Суворова ул, 31

Калининградская область, Городской округ Калининград, Калининград, А.Суворова ул, 31

5 500 000 Р
112 245Р за м^2

49.00 м^2	37.00 м^2	10.00 м^2	6 из 9
Общая	Жилая	Кухня	Этаж

Продается 2 комнатная квартира на 6 этаже 9 этажного монолитного дома в ЖК "Мед" по улице А.Суворова, 2020 года постройки. Общая площадь 49 кв м, кухня 10 кв м, жилая 37 кв м. Автономное отопление, новая электропроводка, теплые полы. В квартире сделан стилизованный ремонт из высококачественных, дорогостоящих материалов, квартира обставлена красивой мебелью и техникой, которые собственник оставляет в квартире. Дом расположен в хорошем районе с развитой инфраструктурой, все объекты для жизни и здоровья в шаговой доступности! Заезжай и живи!!!Объект № 127885 Агентство недвижимости «Инвент» - эксперт на рынке жилой и коммерческой недвижимости Калининграда. История компании начинается с 1997 года. Комплексное сопровождение сделок любой сложности обеспечивают опытные агенты, сильный юридический штат и свой ипотечный брокер. Компания «Инвент» аккредитована во всех крупных банках и помогает своим клиентам оформить ипотеку на выгодных условиях.Номер объекта: #5/127885/3808

24 с 14.06.2021, обновлен 11.07.2025

Продавец: INVENT Realty

Телефон: +79052404713

Характеристики

Количество комнат	2	Тип дома	монолитный
Этаж	6	Этажей всего	9
Наличие лифта	пассажирский лифт	Санузел	совмещенный с/у
Площадь жилая	37.00 кв. м	Площадь комнат	12.00 кв. м
Площадь кухни	10.00 кв. м	Высота потолков	2.8 м
Отделка	под ключ (чистовая)	Вид из окон	во двор

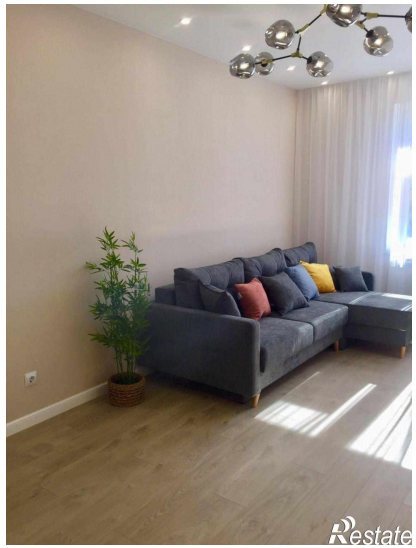
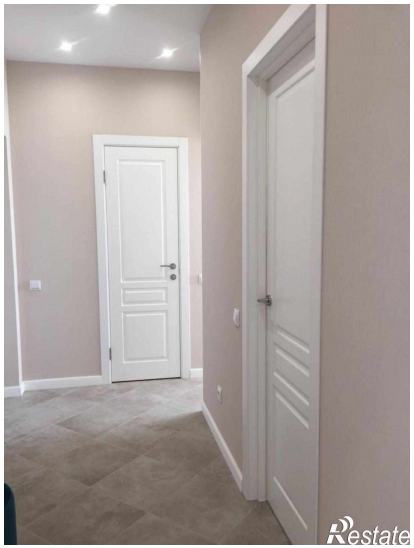
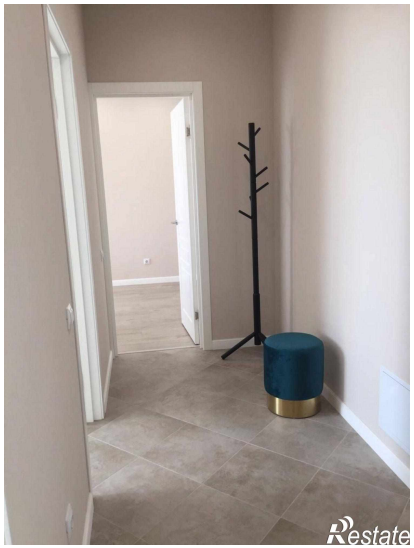
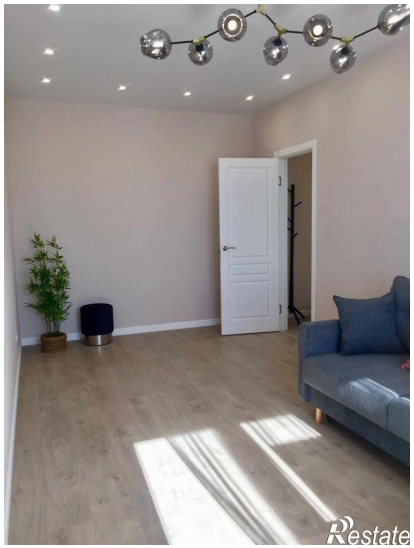

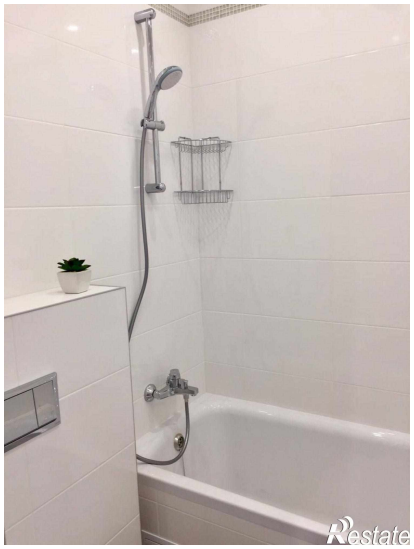
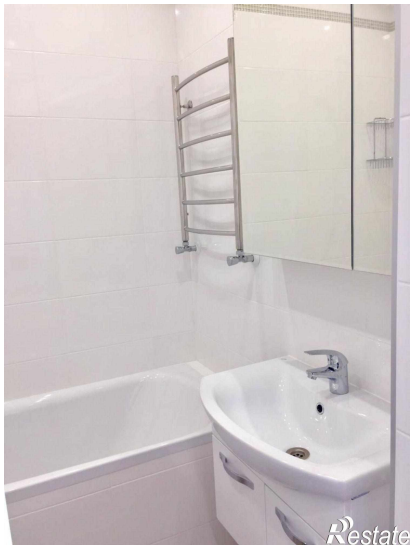
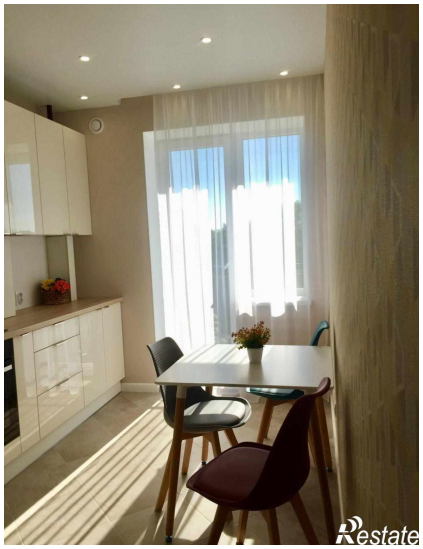

Restate

Restate