Купить квартиру за 6 600 000 рублей на Физкультурная ул, 25

Калининградская область, Городской округ Калининград, Калининград, Физкультурная ул, 25

6 600 000 Р
98 214Р за м^2

67.20 м^2	15.20 м^2	36.10 м^2	5 из 5
Общая	Жилая	Кухня	Этаж

Продается 2 комнатная квартира на 5 этаже 5 этажного кирпичного дома 2015 года постройки. Общая площадь 67,2 кв м, кухня-гостиная 36,1 кв м, спальня 15,2 кв м. Автономное отопление, новая электропроводка, потолки 4 м, умное освещение с дистанционным управлением, теплый пол, розетки с USB. В квартире сделан стилизованный качественный ремонт из дорогостоящих материалов, большинство мебели и техники собственник оставляет в квартире. Все необходимые для для жизни и здоровья объекты находятся рядом. Заезжай и живи!Объект № 127884 Агентство недвижимости «Инвент» - эксперт на рынке жилой и коммерческой недвижимости Калининграда. История компании начинается с 1997 года. Комплексное сопровождение сделок любой сложности обеспечивают опытные агенты, сильный юридический штат и свой ипотечный брокер. Компания «Инвент» аккредитована во всех крупных банках и помогает своим клиентам оформить ипотеку на выгодных условиях.Номер объекта: #5/127884/3808

33 с 14.06.2021, обновлен 22.08.2025

Продавец: INVENT Realty

Телефон: +79052404713

Характеристики
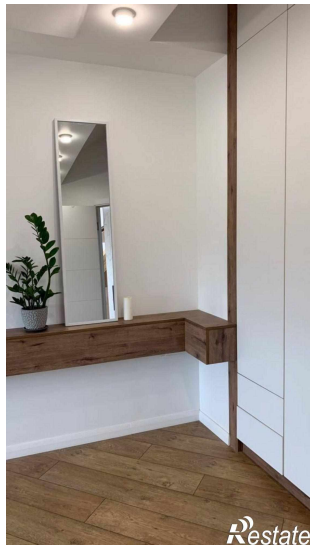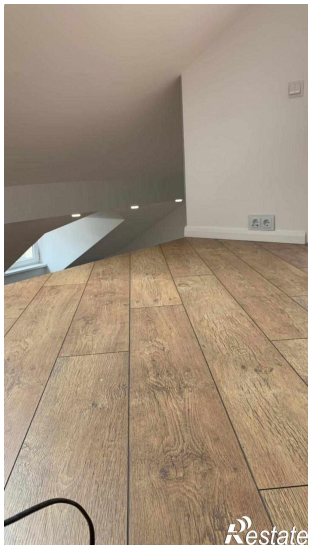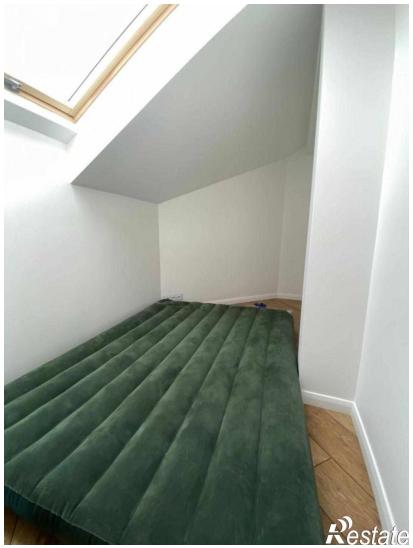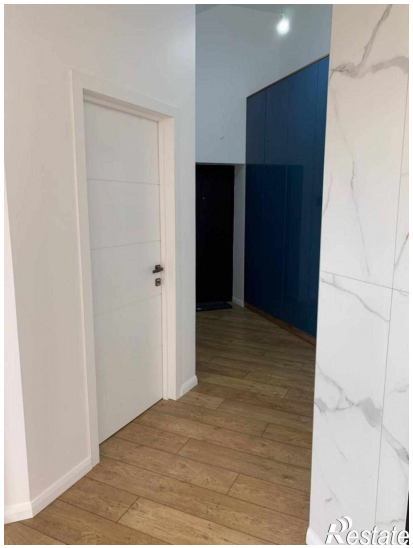
Количество комнат	2	Тип дома	кирпичный
Этаж	5	Этажей всего	5
Санузел	совмещенный с/у	Площадь жилая	15.20 кв. м
Площадь кухни	36.10 кв. м	Высота потолков	4 м
Отделка	под ключ (чистовая)	Вид из окон	во двор