Купить квартиру за 3 590 000 рублей на Машиностроительная ул, 144

Калининградская область, Городской округ Калининград, Калининград, Машиностроительная ул, 144

3 590 000 Р
67 736Р за м^2

53.00 м^2	30.00 м^2	8.00 м^2	4 из 5
Общая	Жилая	Кухня	Этаж

На срочной продаже 2-комнатная квартира, расположенная на четвертом этаже пятиэтажного панельного дома по ул. Машиностроительная (Ориентиры: ул. Батальная, Судостроительная). Общая площадь 53 кв.м. Кухня 7.7 кв.м. Две изолированные комнаты площадью 17.4 и 12.4 кв.м. Санузел раздельный. Есть застекленная лоджия площадью 4.1 кв.м. и кладовая 1.3 кв.м На предпоследнем фото специально разработанный вариант планировки квартиры от дизайнера. Центральное отопление. Квартира требует ремонта. Рядом есть вся необходимая для жизни инфраструктура (магазины, садики, школы, секции, социальные объекты, развлекательные заведения). Квартира полностью готова к продаже. Подходит под оплату за наличные и ипотеку. Звоните!)Объект № 127619 Агентство недвижимости «Инвент» - эксперт на рынке жилой и коммерческой недвижимости Калининграда. История компании начинается с 1997 года. Комплексное сопровождение сделок любой сложности обеспечивают опытные агенты, сильный юридический штат и свой ипотечный брокер. Компания «Инвент» аккредитована во всех крупных банках и помогает своим клиентам оформить ипотеку на выгодных условиях.Номер объекта: #5/127619/3808

69 с 07.06.2021, обновлен 11.07.2025

Продавец: INVENT Realty

Телефон: +79097777254

Характеристики

Количество комнат	2	Тип дома	панельный
Этаж	4	Этажей всего	5
Наличие балкона	да	Санузел	раздельный с/у
Площадь жилая	30.00 кв. м	Площадь комнат	17.40 кв. м
Площадь кухни	8.00 кв. м	Высота потолков	2.6 м
Отделка	без отделки	Вид из окон	на улицу

https://kaliningrad.restate.ru/obj/prodazha-kvartiri-mashinostroitelnaya-ul-144-1811231634/

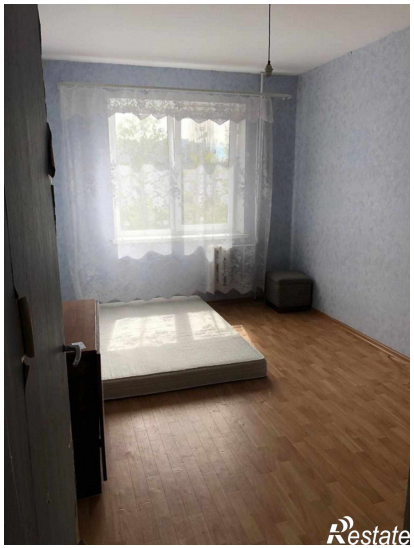

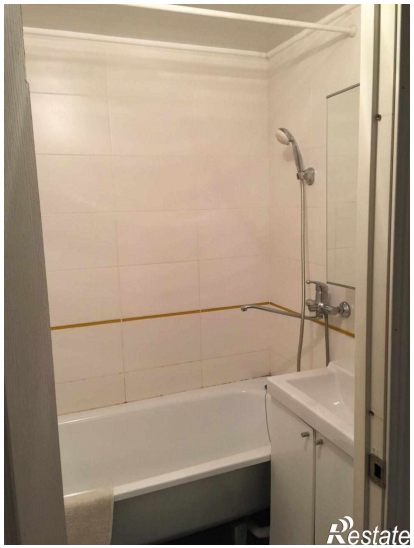

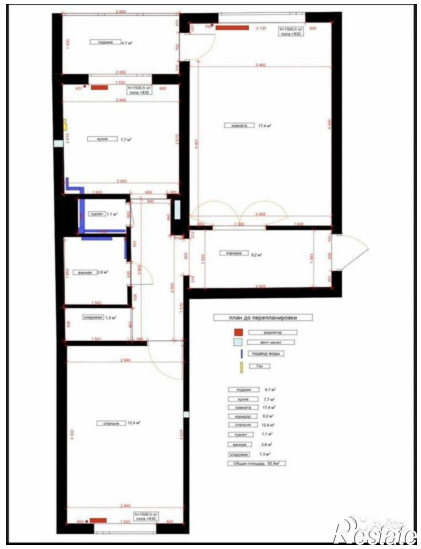

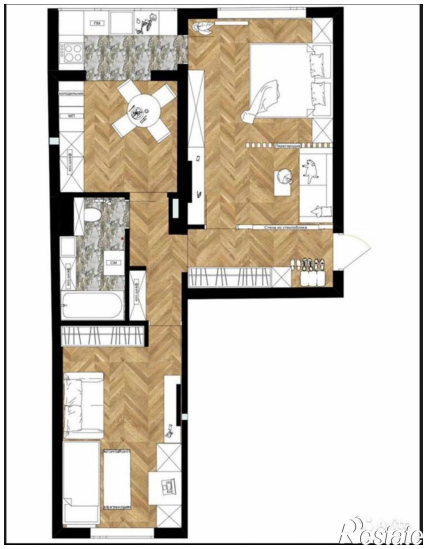

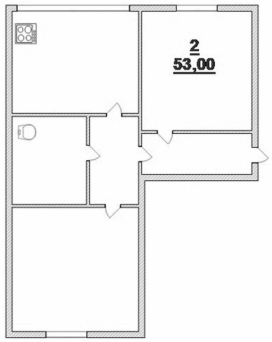

Restate