Купить квартиру за 7 000 000 рублей на Малая Лесная ул, 24

Калининградская область, Городской округ Калининград, Калининград, Малая Лесная ул, 24

7 000 000 Р
116 667Р за м^2

60.00 м^2	45.00 м^2	11.00 м^2	2 из 3
Общая	Жилая	Кухня	Этаж

Продается двухкомнатная квартира на втором этаже трехэтажного жилого дома 2013 года постройки по ул. Малая Лесная в городе Калининграде (ориентиры: ул. Червонная, ул. Платова, ул. Янтарная). Жилой комплекс находится в окружении парка Макса Ашмана. Тихое спокойное место в малоэтажной застройке, в экологически чистом районе.Общая площадь квартиры 60 кв.м., площадь кухни 11 кв.м., жилая площадь - 45 кв.м. Комнаты раздельные, площадью 16 и 17 кв.м. Автоновное отопление, теплый пол, свежий ремонт из качественных и дорогих материалов, санузел совмещенный. Придомовая территория охраняемая, огорожена шлагбаумом, ведется круглосуточное видеонаблюдение. Имеется подземный гараж на два машиноместа.Покупателю остается абсолютно вся техника и мебель - с учетом отличного ремонта квартира не требует НИКАКИХ вложений. Один собственник, полная готовность к продаже, квартира юридически чиста и не имеет ограничений на совершение регистрационных действий. Объект № 127603 Агентство недвижимости «Инвент» - эксперт на рынке жилой и коммерческой недвижимости Калининграда. История компании начинается с 1997 года. Комплексное сопровождение сделок любой сложности обеспечивают опытные агенты, сильный юридический штат и свой ипотечный брокер. Компания «Инвент» аккредитована во всех крупных банках и помогает ...

24 с 07.06.2021, обновлен 22.08.2025

Продавец: INVENT Realty

Телефон: +79052449386

Характеристики

Количество комнат	2	Тип дома	панельный
Этаж	2	Этажей всего	3
Наличие балкона	да	Санузел	совмещенный с/у
Площадь жилая	45.00 кв. м	Площадь кухни	11.00 кв. м
Высота потолков	2.7 м	Наличие парковки	да

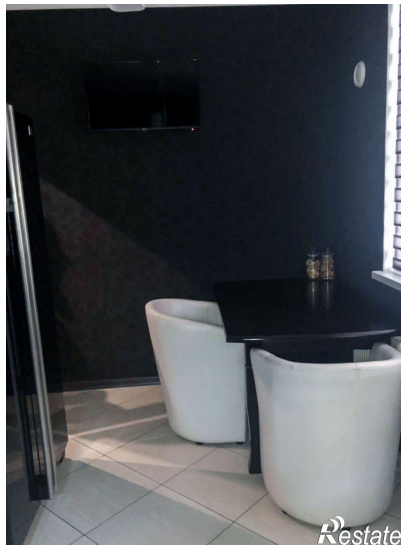

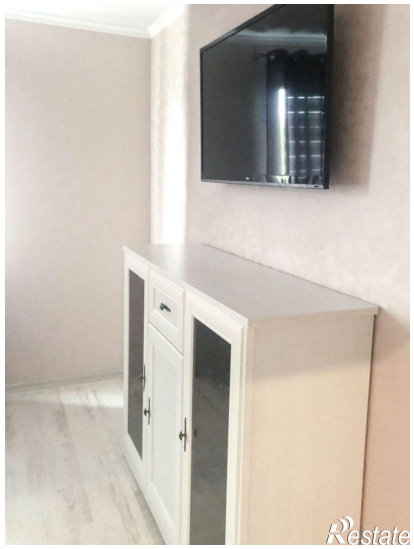

Restate

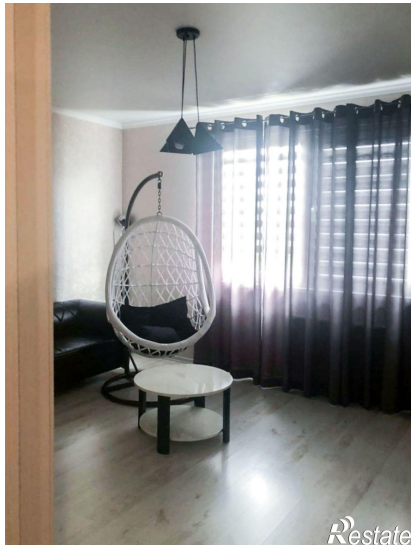
Restate