Купить квартиру за 9 000 000 рублей на Тельмана ул, 11б

Калининградская область, Городской округ Калининград, Калининград, Тельмана ул, 11б

9 000 000 Р
109 356Р за м^2

82.30 м^2	65.40 м^2	7.00 м^2	1 из 2
Общая	Жилая	Кухня	Этаж

Продается четырех комнатная квартира на первом этаже немецкого дома. Общая площадь квартиры 82.30 кв.м, жилая составляет 65.50 кв.м, комнаты в 20.00 кв.м,17.60 кв.м,16.40 кв.м, 11.40 кв.м, кухня 6.50 кв.м, коридор 7.10 кв.м. Дом располагается в самом живописном месте города, в пешей доступности парк Юность. Отопление газовое, газовая колонка, вода и канализация центральные, 2 комнаты изолированные, санузел совмещён, так же в собственности земельный участок площадью 3.87 сотки, состояние квартиры жилое, соседи на 2-ом этаже сделали полный кап.ремонт. Удобный проезд к дому, имеются свободные места под парковку. Остановка общ.транспорта в двух минутах ходьбы. Идеально для семьи, которая ценит тишину загородной жизни и непосредственную близость к центру города. Звоните, с удовольствием проведем показ и ответим на возникшие у вас вопросы!Объект № 127203 Агентство недвижимости «Инвент» - эксперт на рынке жилой и коммерческой недвижимости Калининграда. История компании начинается с 1997 года. Комплексное сопровождение сделок любой сложности обеспечивают опытные агенты, сильный юридический штат и свой ипотечный брокер. Компания «Инвент» аккредитована во всех крупных банках и помогает своим клиентам оформить ипотеку на выгодных условиях.Номер объекта: #5/127203/3808

76 с 07.06.2021, обновлен 15.08.2025

Продавец: INVENT Realty

Телефон: +79097915084

Характеристики
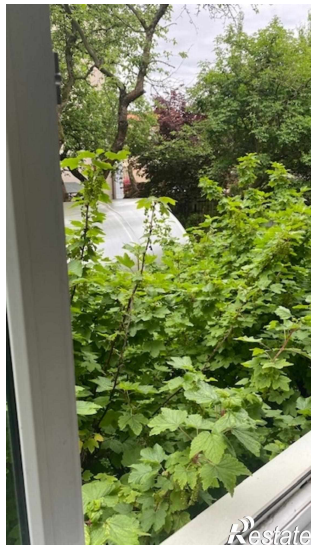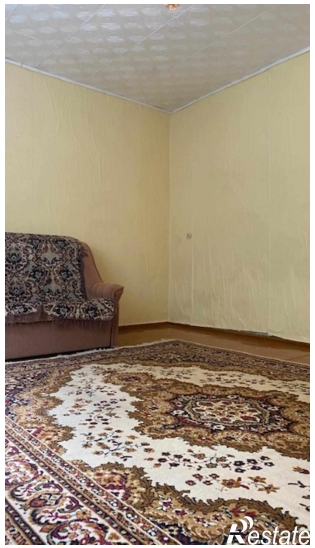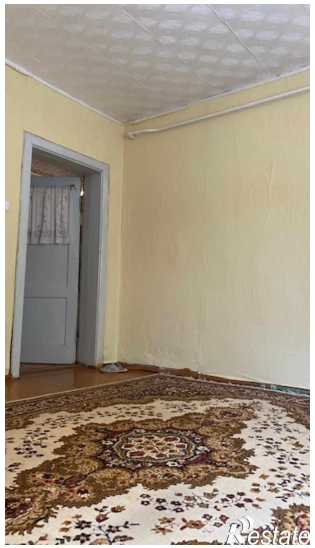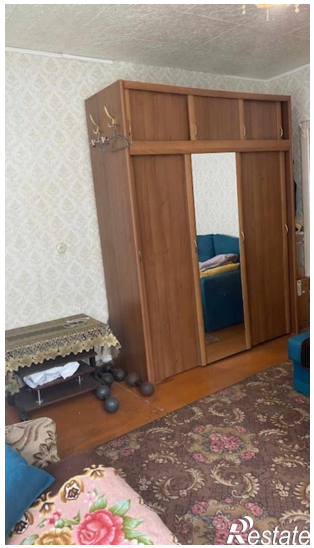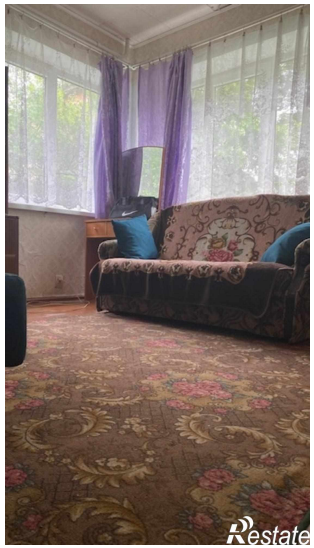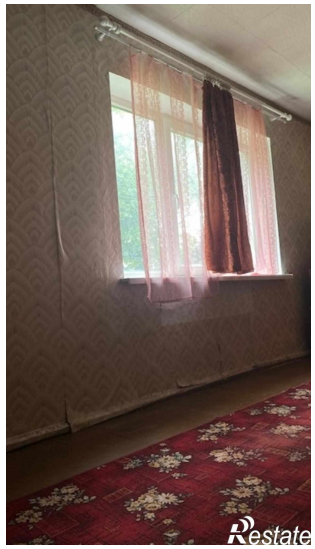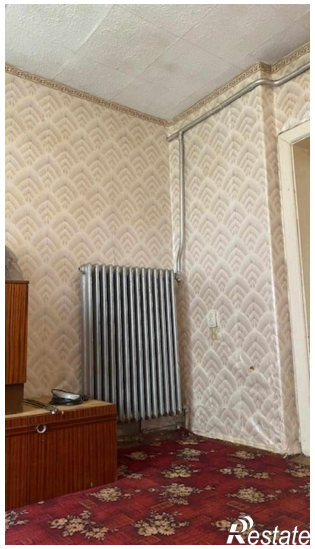
Количество комнат	4	Тип дома	кирпичный
Этаж	1	Этажей всего	2
Санузел	совмещенный с/у	Площадь жилая	65.40 кв. м
Площадь комнат	11.40 кв. м	Площадь кухни	7.00 кв. м
Высота потолков	2.7 м	Отделка	без отделки
Вид из окон	во двор