Купить квартиру за 2 400 000 рублей на Л.Шевцовой б-р, 51

Калининградская область, Городской округ Калининград, Калининград, Л.Шевцовой б-р, 51

2 400 000 Р
96 000Р за м^2

25.00 м^2	9.00 м^2	6.00 м^2	8 из 16
Общая	Жилая	Кухня	Этаж

Продается квартира-студия в качественном сером ключе и с интересной планировкой. Большая лоджия ,коридор с местом под встроенный шкаф,санузел совмещен .Автономное газовое отопление .Район с развитой инфраструктурой -все необходимое для комфортной жизни в шаговой доступности.Объект № 125778 Агентство недвижимости «Инвент» - эксперт на рынке жилой и коммерческой недвижимости Калининграда. История компании начинается с 1997 года. Комплексное сопровождение сделок любой сложности обеспечивают опытные агенты, сильный юридический штат и свой ипотечный брокер. Компания «Инвент» аккредитована во всех крупных банках и помогает своим клиентам оформить ипотеку на выгодных условиях.Номер объекта: #5/125778/3808

171 с 10.05.2021, обновлен 11.07.2025

Продавец: INVENT Realty

Телефон: +79212685535

Характеристики

Количество комнат	1	Тип дома	кирпично-монолитный
Этаж	8	Этажей всего	16
Наличие балкона	да	Площадь жилая	9.00 кв. м
Площадь комнат	25.00 кв. м	Площадь кухни	6.00 кв. м
Отделка	без отделки		
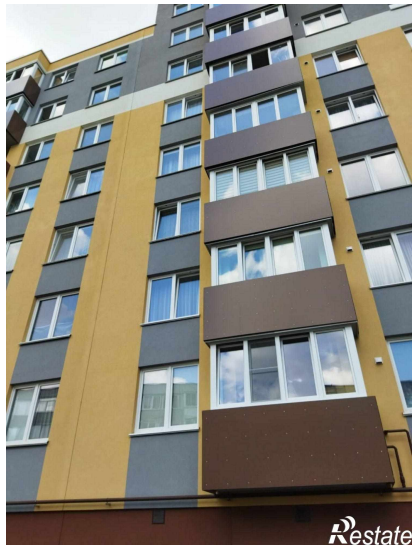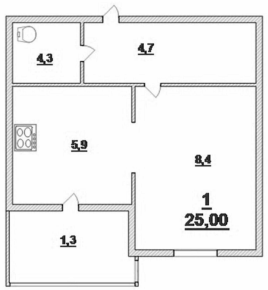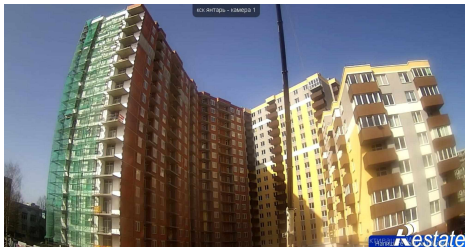
https://kaliningrad.restate.ru/obj/prodazha-kvartiri-l-shevcovoy-b-r-51-1810798346/