Купить квартиру за 6 600 000 рублей на Генерала Челнокова ул, 58

Калининградская область, Городской округ Калининград, Калининград, Генерала Челнокова ул, 58

6 600 000 Р
101 227Р за м^2

65.20 м^2	35.40 м^2	12.50 м^2	2 из 10
Общая	Жилая	Кухня	Этаж

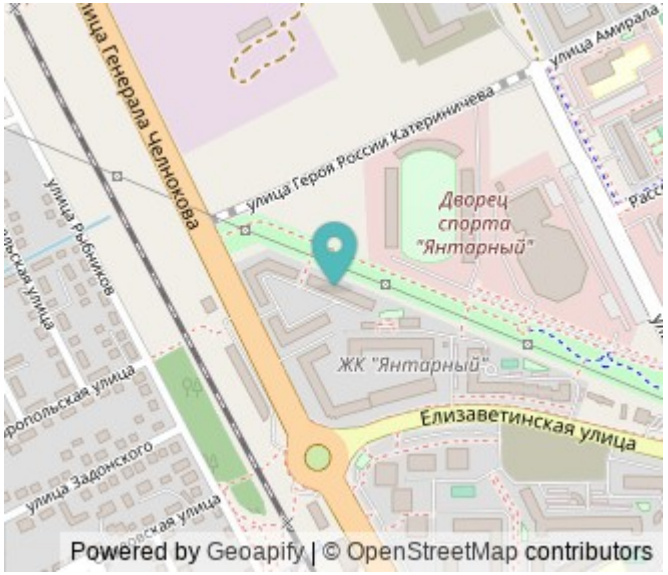

Продается двухкомнатная квартира в кирпичном доме 2017 г. по ул. Генерала Челнокова 58 (ор-р ул. Елизаветинская, Согласия, Панина) на 2/10 эт общей площадью 65.2/35.4/12,5 кв.м. Автономное отопление, евроремонт, встроенная кухня, техника, мебель. Комнаты изолированные, лоджия остеклена, с/у совмещен, квартира очень солнечная и теплая, отличная планировка : комнаты выходят на разные стороны. В шаговой доступности магазины, школы, спорткомплексы, остановки общественного транспорта.Объект № 125070 Агентство недвижимости «Инвент» - эксперт на рынке жилой и коммерческой недвижимости Калининграда. История компании начинается с 1997 года. Комплексное сопровождение сделок любой сложности обеспечивают опытные агенты, сильный юридический штат и свой ипотечный брокер. Компания «Инвент» аккредитована во всех крупных банках и помогает своим клиентам оформить ипотеку на выгодных условиях.Номер объекта: #5/125070/3808

27 с 03.05.2021, обновлен 22.08.2025

Продавец: INVENT Realty

Телефон: +79212685471

Характеристики

Количество комнат	2	Тип дома	кирпичный
Этаж	2	Этажей всего	10
Наличие балкона	да	Наличие лифта	пассажирский лифт
Санузел	совмещенный с/у	Площадь жилая	35.40 кв. м
Площадь кухни	12.50 кв. м	Высота потолков	2.75 м
Отделка	под ключ (чистовая)	Вид из окон	во двор

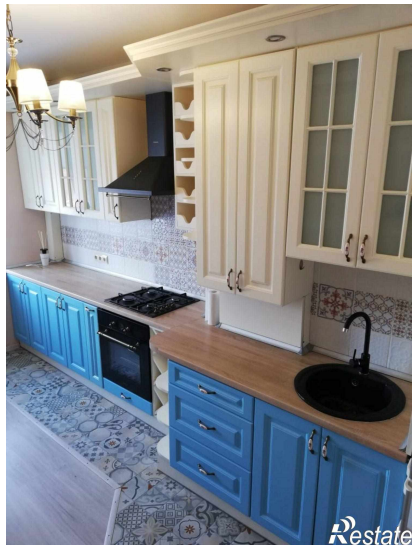

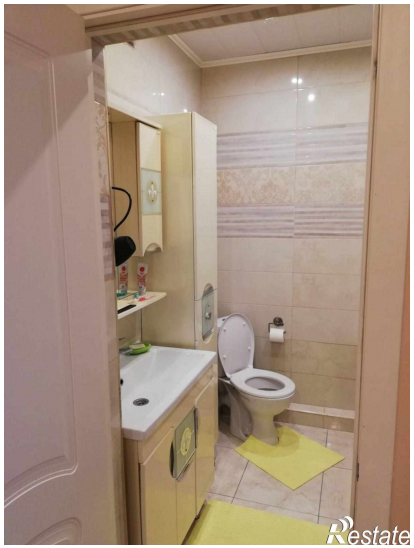
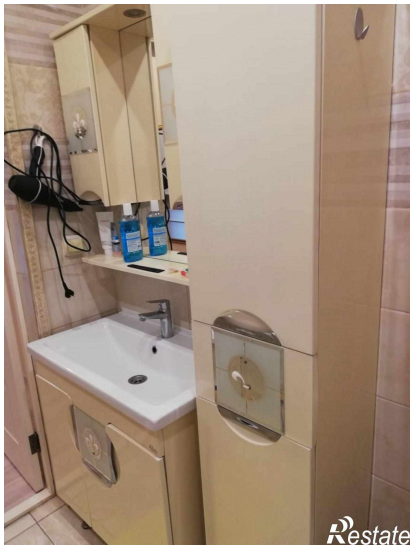

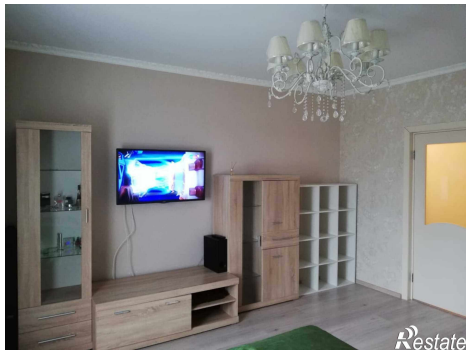

Restate

Restate