Купить квартиру за 5 600 000 рублей на Коммунальная ул, 54

Калининградская область, Городской округ Калининград, Калининград, Коммунальная ул, 54

5 600 000 Р
101 818Р за м^2

55.00 м^2	38.00 м^2	8.00 м^2	2 из 4
Общая	Жилая	Кухня	Этаж

Продаю 3-ком квартиру в Центральном районе возле Гимназии №1 по ул. Коммунальная, д 54 на 2/4 кирпичного дома. Квартира с удачной планировкой, 55/38/8 кв.м с АВТОНОМНЫМ ОТОПЛЕНИЕМ, окна на обе стороны (запад - восток), просторный совмещенный с/у с окном. Квартира с ремонтом и мебелью. Полы с подогревом на кухне, в с/у, коридоре. Заменяна вся проводка, трубы, стоят приборы учета. К квартире прилагается вместительный подвал (9 кв.м) , парковочное место. Идеальное место для комфортного проживания или для сдачи в аренду.Объект № 123623 Агентство недвижимости «Инвент» - эксперт на рынке жилой и коммерческой недвижимости Калининграда. История компании начинается с 1997 года. Комплексное сопровождение сделок любой сложности обеспечивают опытные агенты, сильный юридический штат и свой ипотечный брокер. Компания «Инвент» аккредитована во всех крупных банках и помогает своим клиентам оформить ипотеку на выгодных условиях.Номер объекта: #5/123623/3808

44 с 19.04.2021, обновлен 11.07.2025

Продавец: INVENT Realty

Телефон: +79212688815

Характеристики

Количество комнат	3	Тип дома	кирпичный
Этаж	2	Этажей всего	4
Санузел	совмещенный с/у	Площадь жилая	38.00 кв. м
Площадь комнат	10.00 кв. м	Площадь кухни	8.00 кв. м
Высота потолков	2.7 м		

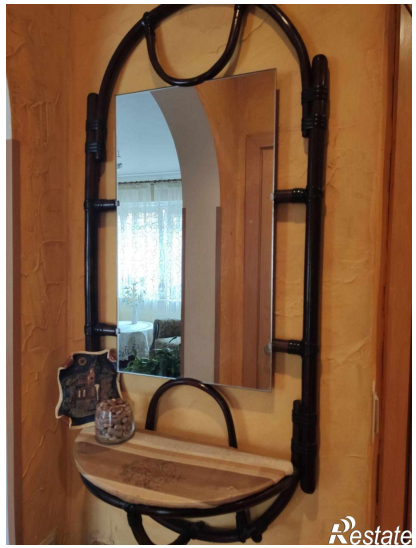

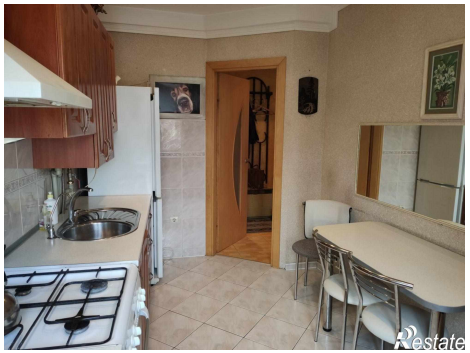

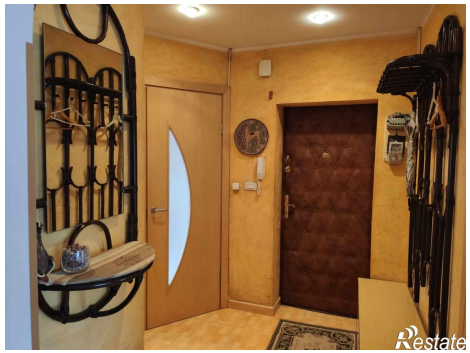

Restate

Restate