Купить квартиру за 3 564 000 рублей на Батальная ул, 96

Калининградская область, Городской округ Калининград, Калининград, Батальная ул, 96

3 564 000 Р
73 033Р за м^2

48.80 м^2	26.27 м^2	8.61 м^2	8 из 16
Общая	Жилая	Кухня	Этаж

Продается 2 ком. квартира ЖКСтерео 2 Срок сдачи 3кв.2021. Передача ключей 1 кв 2022 по ул. Батальная в Московском районе, в шаговой доступности от школы №6. Магазина Виктория. Квартира с удобной планировкой, общая площадь 48,80 кв.м. две изолированные комнаты и просторная кухня. В подъезде установлен бесшумный лифт. Отделка – серый ключ Внутридомовая территория оборудована современной, комфортабельной детской и спортивной площадкой, парковкой.Удобная транспортная доступность, развитая инфраструктура, все самое необходимое находится в шаговой доступности: школа, детские сады и супермаркеты, торговые центры,фитнес-центры. Квартира реализуется по Переуступке.Объект № 122461 Агентство недвижимости «Инвент» - эксперт на рынке жилой и коммерческой недвижимости Калининграда. История компании начинается с 1997 года. Комплексное сопровождение сделок любой сложности обеспечивают опытные агенты, сильный юридический штат и свой ипотечный брокер. Компания «Инвент» аккредитована во всех крупных банках и помогает своим клиентам оформить ипотеку на выгодных условиях.Номер объекта: #5/122461/3808

32 с 12.04.2021, обновлен 11.07.2025

Продавец: INVENT Realty

Телефон: +79062167224

Характеристики

Количество комнат	2	Тип дома	кирпично-монолитный
Этаж	8	Этажей всего	16
Наличие балкона	да	Наличие лифта	пассажирский лифт
Площадь жилая	26.27 кв. м	Площадь кухни	8.61 кв. м
Отделка	без отделки		
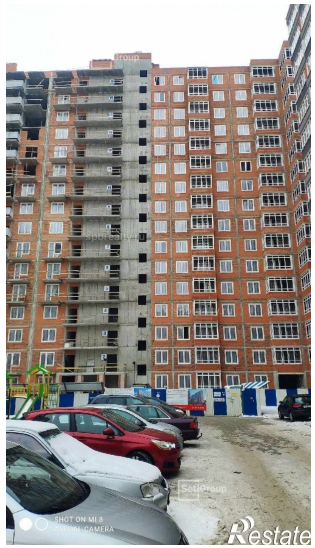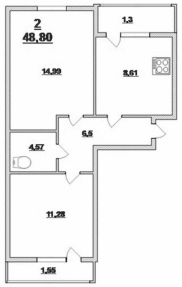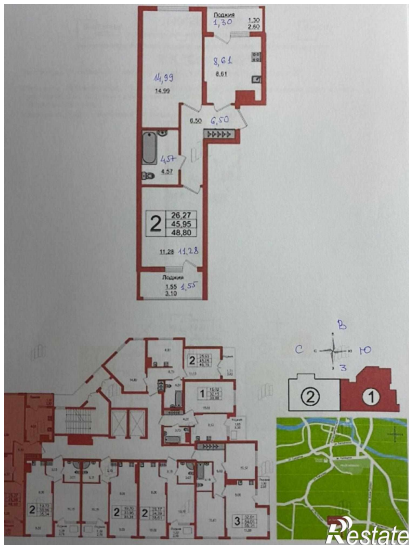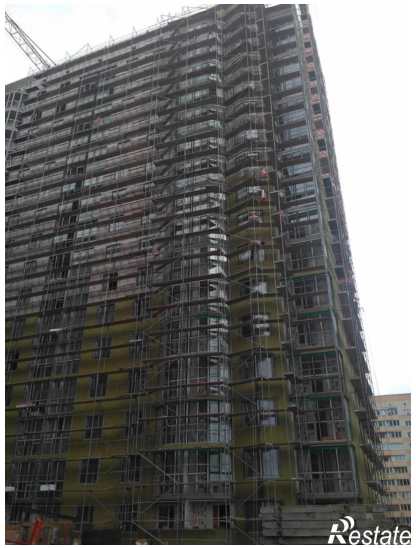
https://kaliningrad.restate.ru/obj/prodazha-kvartiri-batalnaya-ul-96-1810348160/