Купить квартиру за 6 350 000 рублей на Дзержинского ул, 261

Калининградская область, Городской округ Калининград, Калининград, Дзержинского ул, 261

6 350 000 Р
62 133Р за м^2

102.20 м^2	68.00 м^2	15.70 м^2	1 из 1
Общая	Жилая	Кухня	Этаж

Компания Инвент предлагает вашему вниманию техкомнатную квартиру общей площадью 102 метра в малоэтажном доме на 4 семьи. Рядом расположен Форт N11 ДЕНХОФФ Огромное преимущество- земельный участок 10 соток в собственности Тихое место в черте города. Большие, изолированные комнаты и кухня Подсобные помещения, зона барбекю, детская площадка. Прекрасное место для большой семьи чердак по периметру квартиры, вход с улицы. Есть еще одно помещение 20 метров с отдельным входом и окном, но без ремонта с высотой потолков 6 метров. Можно сделать отдельной квартирой в 2 уровня. Скважина на 4 квартиры, дополнительно.колодец. Септик на 6 кубов. Угольный котел, два бойлера. Возможно подвести газ Объект № 122435 Агентство недвижимости «Инвент» - эксперт на рынке жилой и коммерческой недвижимости Калининграда. История компании начинается с 1997 года. Комплексное сопровождение сделок любой сложности обеспечивают опытные агенты, сильный юридический штат и свой ипотечный брокер. Компания «Инвент» аккредитована во всех крупных банках и помогает своим клиентам оформить ипотеку на выгодных условиях.Номер объекта: #5/122435/3808

16 с 12.04.2021, обновлен 22.08.2025

Продавец: INVENT Realty

Телефон: +79097823942

Характеристики

Количество комнат	3	Тип дома	кирпичный
Этаж	1	Этажей всего	1
Площадь жилая	68.00 кв. м	Площадь кухни	15.70 кв. м
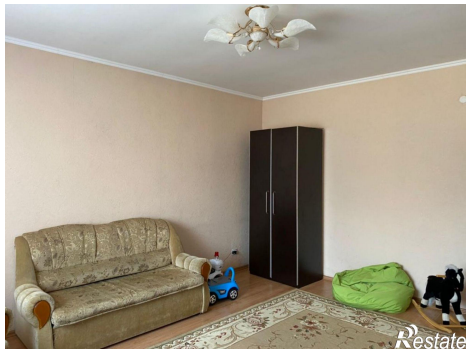
https://kaliningrad.restate.ru/obj/prodazha-kvartiri-dzerzhinskogo-ul-261-1810348156/