Купить квартиру за 6 200 000 рублей на Виллима Фермора ул, 3-4

Калининградская область, Городской округ Калининград, Калининград, Виллима Фермора ул, 3-4

6 200 000 Р
77 307Р за м^2

80.20 м^2	37.00 м^2	13.00 м^2	2 из 14
Общая	Жилая	Кухня	Этаж

Продается 3 комнатная квартира в доме 2009 г.п., на втором этаже 2 четырнадцатиэтажного монолитного дома. Район Сельма. Общая площадь квартиры 80.2 м2, кухня 13,3 три изолированные комнаты, центральное отопление, хороший ремонт, лоджия закрыта, санузел раздельный. Рядом школы, детские сады. Объект № 120653 Агентство недвижимости «Инвент» - эксперт на рынке жилой и коммерческой недвижимости Калининграда. История компании начинается с 1997 года. Комплексное сопровождение сделок любой сложности обеспечивают опытные агенты, сильный юридический штат и свой ипотечный брокер. Компания «Инвент» аккредитована во всех крупных банках и помогает своим клиентам оформить ипотеку на выгодных условиях.Номер объекта: #5/120653/3808

46 с 12.04.2021, обновлен 22.08.2025

Продавец: INVENT Realty

Телефон: +79062167224

Характеристики

Количество комнат	3	Тип дома	блочный
Этаж	2	Этажей всего	14
Наличие балкона	да	Наличие лифта	пассажирский лифт
Площадь жилая	37.00 кв. м	Площадь комнат	18.00 кв. м
Площадь кухни	13.00 кв. м		

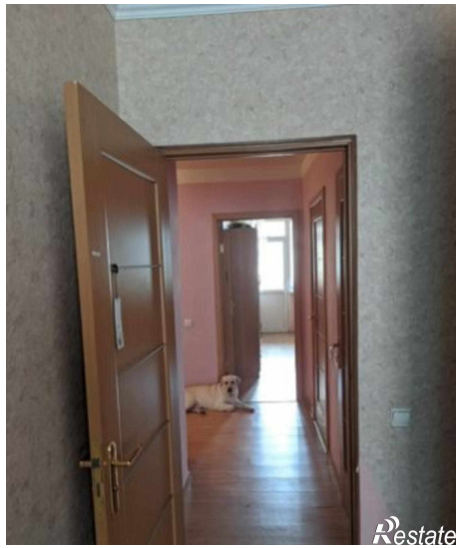

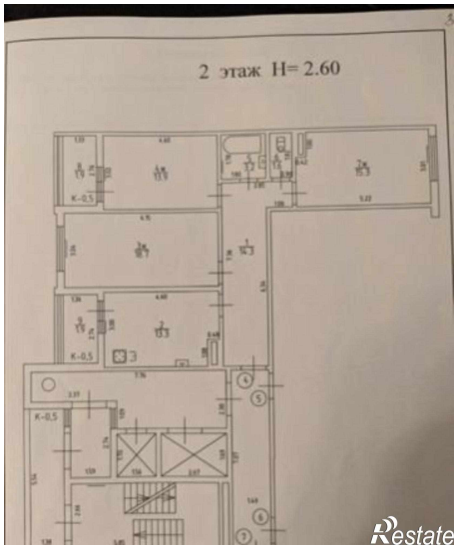
2 этаж H= 2.60

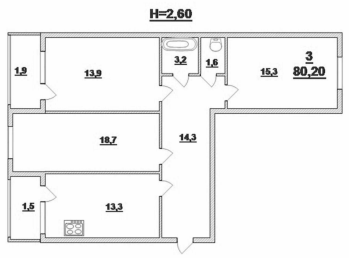
H=2,60
1,9
13,9
3,2
1,6
15,3
3
80,20
18,7
14,3
1,5
13,3