Купить дачу, дом, коттедж за 33 500 000 рублей на Спортивная ул

Калининградская область, Городской округ Калининград, Калининград, Спортивная ул

33 500 000 Р
105 678Р за м^2

317.00 м^2	113.50 м^2	17.70 м^2
Общая	Жилая	Кухня

Хотите жить в самом центре города и при этом просыпаться под пение птиц, иметь свою собственную баню на дровах, уютную беседку, зону барбекю и возможность завтракать на террасе?) Тогда это предложение для ВАС!!! Чудесный 5 комнатный танхаус расположен на улице Спортивной (ориентир улицы проспект Мира,Каштановая аллея). Развитая инфраструктура и отличная транспортная доступность: первая гимназия, детские сады, фитнес, супермаркеты,салоны красоты,кафе и рестораны-все в шаговой доступности! Блок-секция торцевая, с просторным участком, гараж в цоколе,баня на дровах, кухня-гостиная-столовая с выходом на террасу, камин, 3 спальни и кабинет, все для комфортного проживания большой семьи в респектабельном и тихом районе города! Звоните прямо сейчас, не ждите когда Вам ответят ПРОДАНО! ---------- агентство недвижимости «Инвент» - нам доверяют уже 20 лет! ипотечный брокеридж юридическое сопровождение - гарантия безопасности сделки Объект № 47971 Агентство недвижимости «Инвент» - эксперт на рынке жилой и коммерческой недвижимости Калининграда. История компании начинается с 1997 года. Комплексное сопровождение сделок любой сложности обеспечивают опытные агенты, сильный юридический штат и свой ипотечный брокер. Компания «Инвент» аккредитована во всех крупных банках ...

158 с 10.02.2019, обновлен 04.07.2025

Продавец: INVENT Realty

Телефон: +79212685427

Характеристики
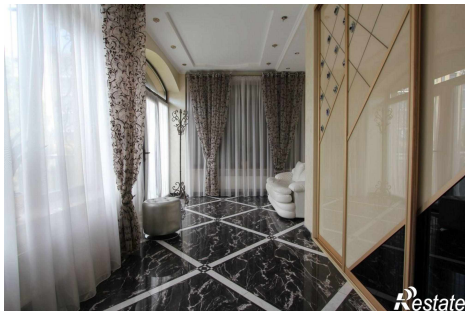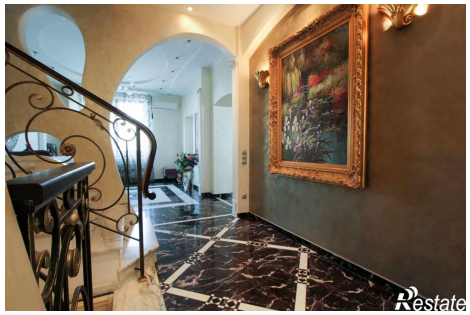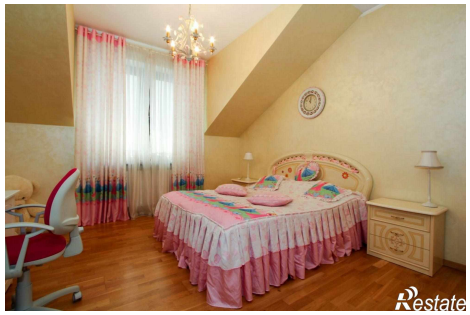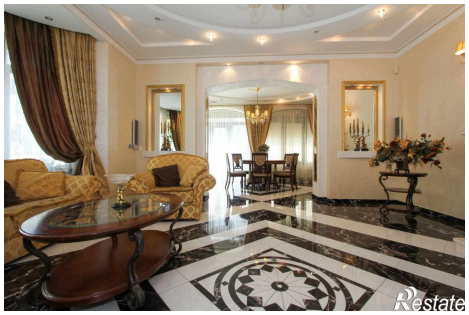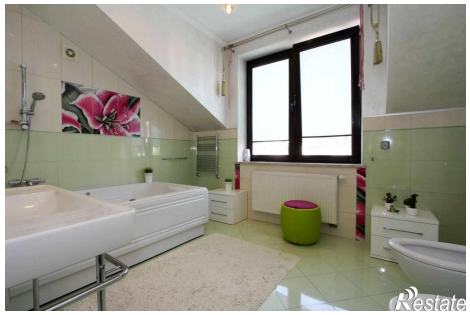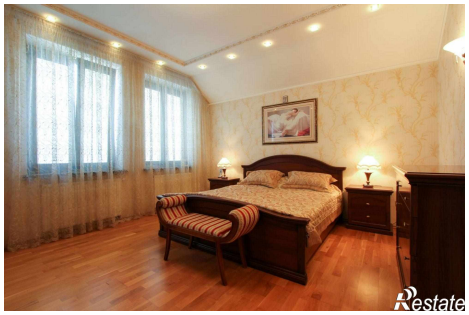
Площадь жилая	113.50 кв. м	Площадь кухни	17.70 кв. м
Этажей всего	2	Наличие водоснабжения	да
Наличие отопления	да	Площадь участка	8.30 сот