Купить дачу, дом, коттедж за 8 600 000 рублей на Дзержинского ул

Калининградская область, Городской округ Калининград, Калининград, Дзержинского ул

8 600 000 Р
79 336Р за м^2

108.40 м^2	80.00 м^2	20.00 м^2
Общая	Жилая	Кухня

Двухэтажный дом (ИЖД) в городе, рядом остановка, школа, детский садик, спорткомплекс и магазины. Хорошие подъездные пути, выезд на окружную, озеро. Дом из газосиликатного блока, утепленный фасад, перекрытия ж/б, лестница ж/б. Все коммуникации подключены и заведены в дом. Электричество - 11кВт, автономное газовое отопление - двухконтурный котел, септик, скважина. Планировка: 1этаж - прихожая, кухня-гостиная с выходом на утепленную веранду, санузел, котельная. 2этаж- две спальни , санузел. В доме - никто не жил, сделан качественный ремонт, теплый пол. Звоните, пожалуйста, назовите номер в базе 49348. Объект № 49348 Агентство недвижимости «Инвент» - эксперт на рынке жилой и коммерческой недвижимости Калининграда. История компании начинается с 1997 года. Комплексное сопровождение сделок любой сложности обеспечивают опытные агенты, сильный юридический штат и свой ипотечный брокер. Компания «Инвент» аккредитована во всех крупных банках и помогает своим клиентам оформить ипотеку на выгодных условиях.Номер объекта: #5/49348/3808

744 с 08.08.2018, обновлен 22.08.2025

Продавец: INVENT Realty

Телефон: +79212685475

Характеристики

Площадь жилая	80.00 кв. м	Площадь кухни	20.00 кв. м
Этажей всего	2	Наличие водоснабжения	да
Наличие канализации	нет	Наличие отопления	да
Площадь участка	6.50 сот		
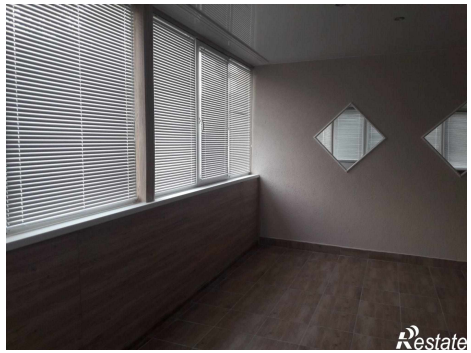
https://kaliningrad.restate.ru/obj/prodazha-kottedzha-dzerzhinskogo-ul-12362321/