Купить дачу, дом, коттедж за 42 500 000 рублей на Курортная ул

Калининградская область, Городской округ Калининград, Калининград, Курортная ул

42 500 000 Р
112 374Р за м^2

378.20 м^2	200.00 м^2	26.00 м^2
Общая	Жилая	Кухня

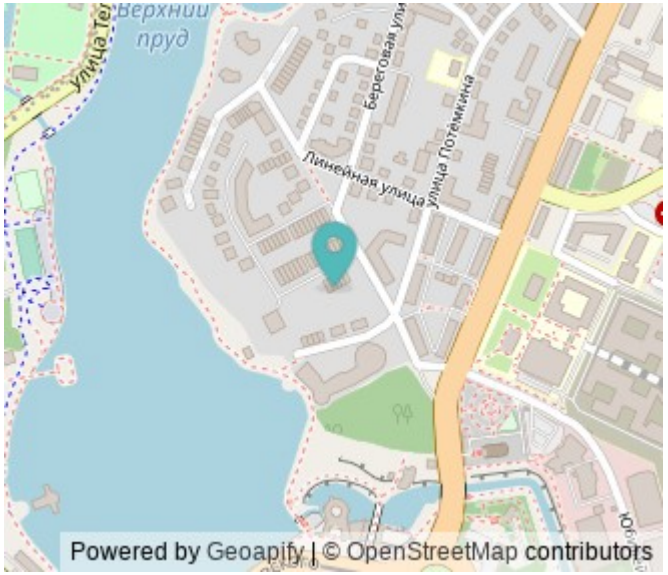

Предлагаем к продаже изысканный таунхаус в английском стиле в самом престижном Ленинградском районе города на улице Курортной. (ориентиры -улицы Верхнеозерная, Береговая, Корабельная) Сто метров - и Вы на набережной Верхнего озера, в окружении тишины, зелени и комфорта. Комплекс состоит из 5-ти таунхаусов, за каждым из которых закреплен свой земельный участок. Огороженная охраняемая территория позволит укрыться от посторонних глаз и не волноваться за своих детей и близких. В строительстве и отделке дома применялись натуральные материалы премиум-класса, с учетом последних европейских тенденций дизайна и архитектурных решений. 366 метров Вашего будущего дома представлены в трех уровнях, и позволяют воплотить в жизнь все Ваши заветные мечты, связанные с обустройством собственного личного пространства. Внутренний дворик порадует традиционным английским газоном и заботливо высаженными деревьями редких пород. Звоните. Пожалуйста, сообщите номер в базе 22373 _____ Объект № 22373 Агентство недвижимости «Инвент» - эксперт на рынке жилой и коммерческой недвижимости Калининграда. История компании начинается с 1997 года. Комплексное сопровождение сделок любой сложности обеспечивают опытные агенты, сильный юридический штат и свой ипотечный ...

257 с 30.05.2018, обновлен 22.08.2025

Продавец: INVENT Realty

Телефон: +79097860553

Характеристики
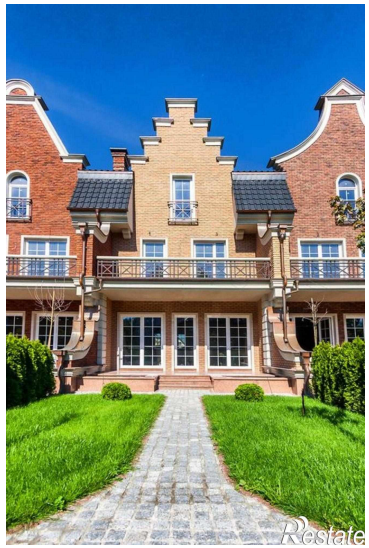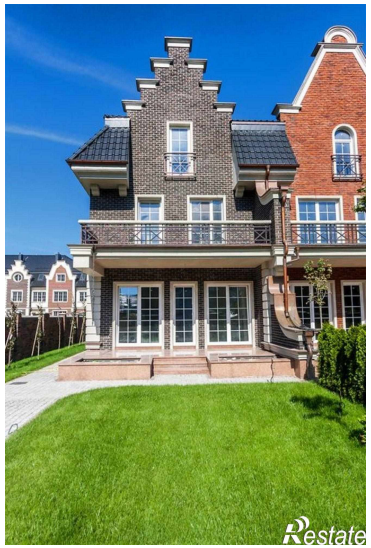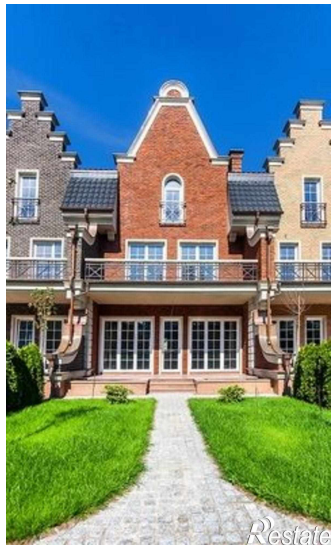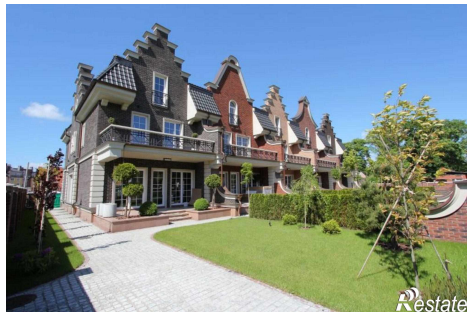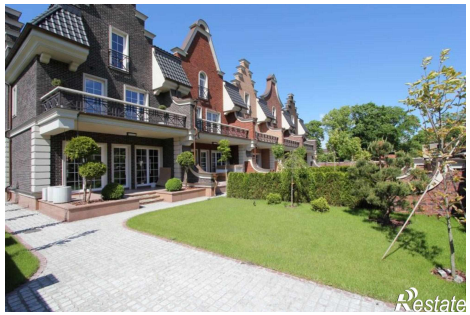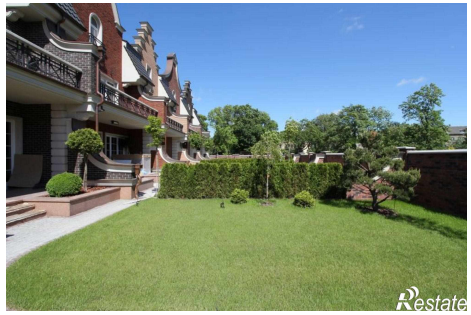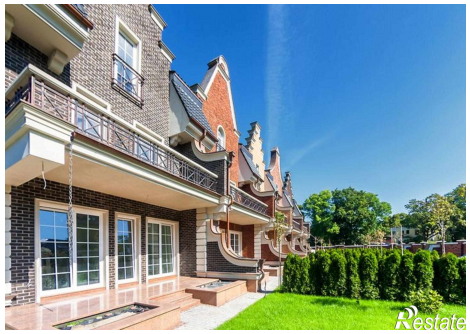
Площадь жилая	200.00 кв. м	Площадь кухни	26.00 кв. м
Этажей всего	3	Наличие водоснабжения	да
Наличие канализации	да	Наличие отопления	да
Площадь участка	2.50 сот