Купить дачу, дом, коттедж за 13 500 000 рублей на Карташева ул

Калининградская область, Городской округ Калининград, Калининград, Карташева ул

13 500 000 Р
160 714Р за м^2

84.00 м^2	54.60 м^2	9.10 м^2
Общая	Жилая	Кухня

ЭКСКЛЮЗИВНОЕ ПРЕДЛОЖЕНИЕ! Продам светлый уютный дом в престижном тихом районе города. Вся инфраструктура в шаговой доступности, хорошие соседи, все живут постоянно. Отличная дорожная развязка, вокруг сосны и коттеджные постройки, прекрасное место для спокойной и размеренной жизни вашей семьи.БЕЗ КОМИССИИ ДЛЯ ПОКУПАТЕЛЕЙ!АДРЕС: г. Калининград, ул. Карташева, ориентир Балтийское шоссе, Аральская ул., Алданская ул. ПЛАНИРОВКА: 3 спальные изолированные комнаты, просторный зал, светлая кухня, 2 санузла, уютный коридор, холодный подвал.РЕМОНТ: свежий косметический ремонт. Потолки из гипсокартона, на полу постелен дубовый паркет. Во всем первом этаже проложена система теплых полов от отопления. В местах мокрых зон - керамическая плитка.МЕБЕЛЬ ТЕХНИКА: встроенная кухня, добротные шкафы из дубового массива производства Румынии, диваны и кресла, журнальный столик и стенка также из дубового массива итальянского производства, вся техника: стиральная машина, телевизор, холодильник, электрическая духовая печь, газовая плитка, вытяжка. Забирают только персональные портативные компьютеры. Остается в подарок вся посуда и хрустальная люстра из Эмиратов.ДОМ: чистый ухоженный, построен из газобетонных блоков и обшит кирпичами, В доме холодный подвал 2х2 м. Железобетонная лестничная конструкция.УЧАСТОК: ...

108 с 26.07.2021, обновлен 11.07.2025

Продавец: INVENT Realty

Телефон: +79097869894

Характеристики

Площадь жилая	54.60 кв. м	Площадь кухни	9.10 кв. м
Этажей всего	2	Наличие водоснабжения	да
Наличие канализации	нет	Наличие отопления	да
Площадь участка	6.00 сот		

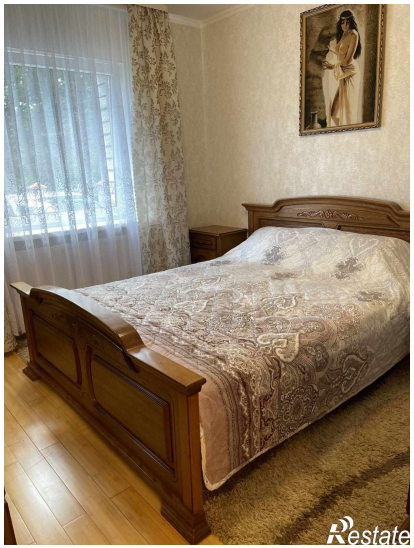

Restate

Restate