Купить дачу, дом, коттедж за 14 250 000 рублей на Портовик снт, Аллея здоровья ул

Калининградская область, Городской округ Калининград, Калининград, Портовик снт, Аллея здоровья ул

14 250 000 Р
71 250Р за м^2

200.00 м^2
Общая

Продается дом! Центральный район, ул. Аллея Здоровья. Очень удобное расположение От центра города (от площади) 5 мин езды Ориентир -Ул. Ломоносова, конечная остановка(27,28) Рядом ул. Борзова (ГИБДД) , ул. Осенняя, Ломоносова, Каштановая аллея, Советский проспект. Дом 201/105/25 в ЦЕНТРАЛЬНОМ РАЙОНЕ Ор-р Ул. ЛОМОНОСОВА - ул. Борзова! Дом на участке 4,5 сотки+ 3,5 сотки прилегающая территория к дому. Все в шаговой доступности: Школы -4 - ШИЛИ (школа для одарённых детей) , детских садов- 3 , Много супермаркетов - «Городок экономный » напротив нашего дома - Светофор, Гранд, Виктория, Спар, Семья, , 6 -аптек, 2 -ресторана , -автосервисы , -Заправки адрес :ул . Аллея здоровья 17 -собственность более 3 лет Подходит под ипотеку, мат капитал. -Полностью жилой ДОМ с ремонтом . -Свет 15 кВт -СВОЯ СКВАЖИНА. Есть Дополнительные системы очистки -ГАЗ ,ДВУХКОНТУРНЫЙ КОТЕЛ Дом 2014 года постройки (ремонт в 2020 г) Один собственник , более 3 лет . Подходит под ИПОТЕКУ, маткапитал . В доме есть все коммуникации и новые инновации. Wi-Fi - Видеонаблюдение (смотреть на свой дом с любой точно мира) -Электроворота -Видеодомофон Обустроенная территория Адрес , прописка !!!! -Новая канализационная станция (по СанПиН) Сточная система отвода дождевой воды. В доме 6 комнат Два с/у , ...

57 с 12.04.2021, обновлен 22.08.2025

Продавец: INVENT Realty

Телефон: +79062167224

Характеристики

Этажей всего	2	Наличие отопления	да
Площадь участка	8.00 сот		

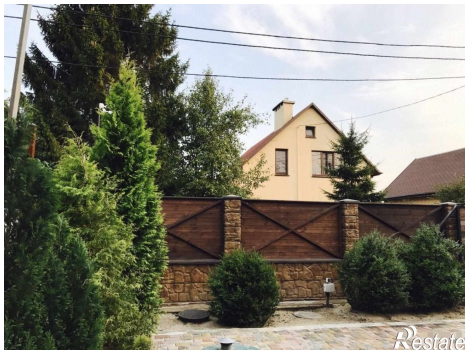
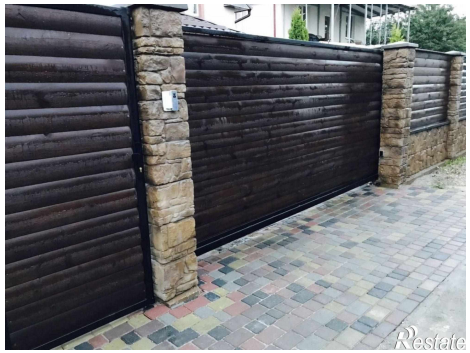

Restate

Restate