Купить дачу, дом, коттедж за 30 900 000 рублей на Колосок снт, Озерная ул

Калининградская область, Городской округ Калининград, Калининград, Колосок снт, Озерная ул

30 900 000 Р
123 600Р за м^2

250.00 м^2	82.34 м^2	37.00 м^2
Общая	Жилая	Кухня

Красивый и уютный дом в черте города, СНТ - Колосок. Отличное месторасположение и хорошая транспортная доступность. Дом 2015 г. п., общая площадь дома 250 кв.м., участок 11 соток - собственность. При строительстве дома применялись высококачественные материалы. Продуманная планировка: два санузла, просторная гостиная- столовая 37 кв.м., 5 изолированных комнат. Автономное отопление, скважина 33 м. с хорошей питьевой водой, в доме выполнен современный дизайнерский ремонт. При продаже дома остается вся мебель и техника нового поколения. Продажа в связи с переездом в другой регион. В шаговой и ближайшей транспортной доступности находятся: микрорайон "Восток" с развитой инфраструктурой, Школы Будущего, № 56, магазины и супермаркеты "Спар", "Виктория", ТЦ "Гиант", аптеки, фитнес-клуб "Альбатрос", остановки общественного транспорта. Звоните, № в базе 120446! Объект № 120446 Агентство недвижимости «Инвент» - эксперт на рынке жилой и коммерческой недвижимости Калининграда. История компании начинается с 1997 года. Комплексное сопровождение сделок любой сложности обеспечивают опытные агенты, сильный юридический штат и свой ипотечный брокер. Компания «Инвент» аккредитована во всех крупных банках и помогает ...

13 с 22.03.2021, обновлен 22.08.2025

Продавец: INVENT Realty

Телефон: +79632960871

Характеристики

Площадь жилая	82.34 кв. м	Площадь кухни	37.00 кв. м
Этажей всего	3	Наличие канализации	нет
Наличие отопления	да	Площадь участка	11.00 сот

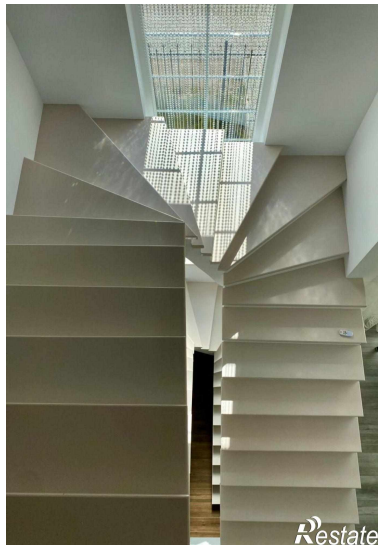
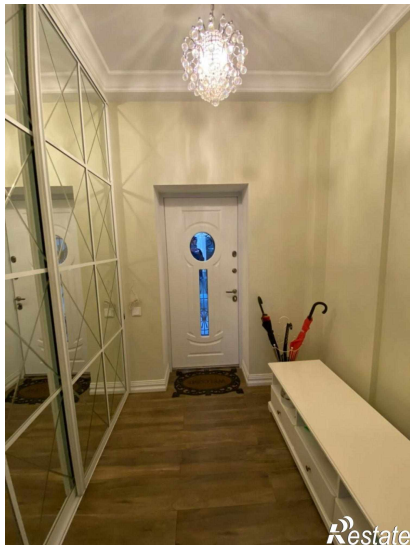
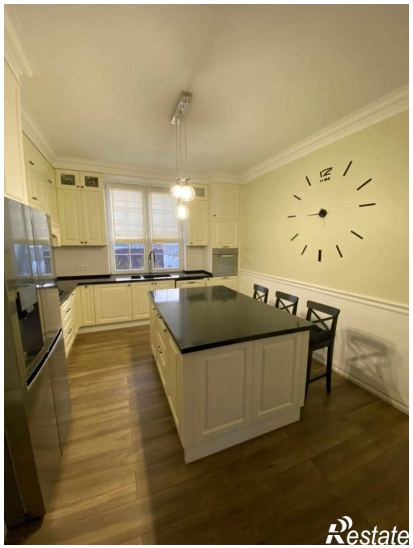
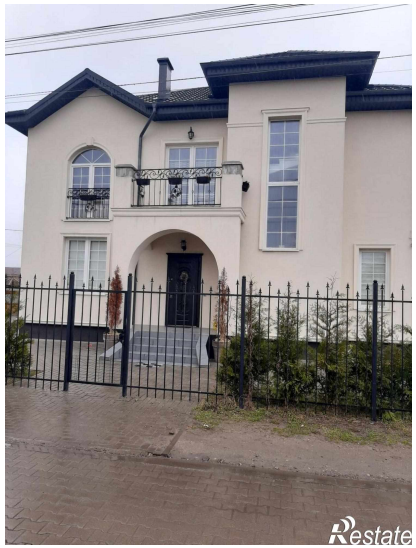
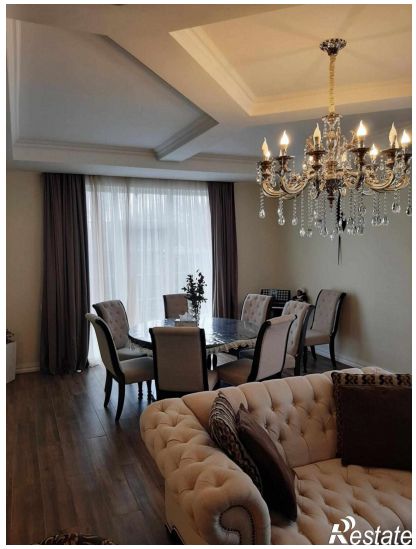
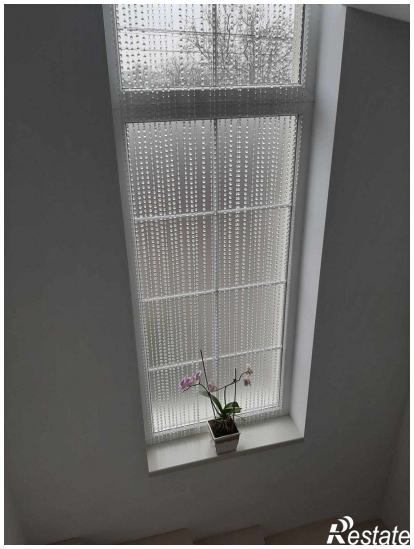

Restate

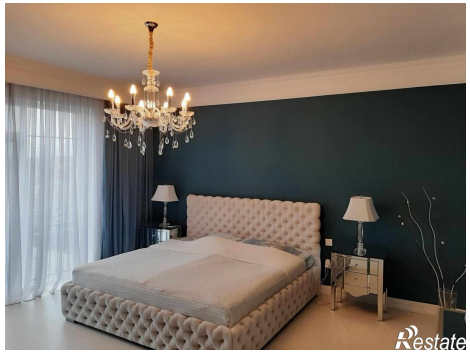
Restate