Купить дачу, дом, коттедж за 45 000 000 рублей на Цирковая ул

Калининградская область, Городской округ Калининград, Калининград, Цирковая ул

45 000 000 Р
166 667Р за м^2

270.00 м^2
Общая

Дом расположен в историческом районе города. Спокойное ,благополучное и комфортное место для жизни с обилием вековых деревьев и лесных птиц, прилетающих в Ваш сад. В 40м. к востоку от дома располагается знаменитый и любимый жителями сквер “Gottshed”, а в 30м. к западу от дома расположился парк Теодора Кроне ,населенный буками и дубами , который сейчас активно восстанавливается и благоустраивается городскими властями и так же любим и почитаем жителями . В 800м . от дома старейшая в городе кирха Юдиттен (свято-никольская церковь), самая древняя постройка города, памятник готической архитектуры 13 века . Супермаркет7 мин , химчистка ,прачечная, магазин 4 мин. и остановки общественного транспорта в 5 и 7 мин. пешком. Район малоэтажной застройки полностью сформирован , что исключает сюрпризы в виде строящихся многоэтажек. До центра 10 мин. на машине, а расположенная рядом окружная дорога дает возможность быстрее добираться к морю, и путешествовать по области,минуя городские пробки. Дом построен по проекту лицензированного архитектурного бюро. Выполняла работы по строительству лицензированная компетентная строительная фирма с многолетним опытом возведения качественных домов. При строительстве дома особое внимание уделено экологичности и качеству применяемых материалов ...

16 с 07.12.2020, обновлен 22.08.2025

Продавец: INVENT Realty

Телефон: +79212685427

Характеристики

Этажей всего	3	Наличие водоснабжения	да
Наличие отопления	да	Площадь участка	5.50 сот

https://kaliningrad.restate.ru/obj/prodazha-kottedzha-cirkovaya-ul-121413121/

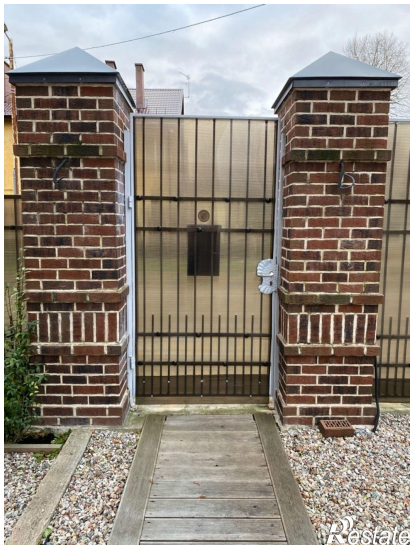

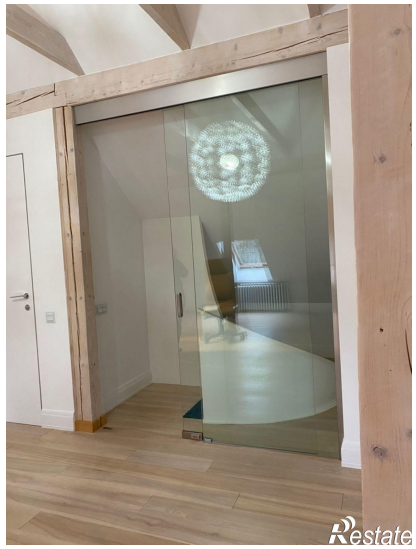
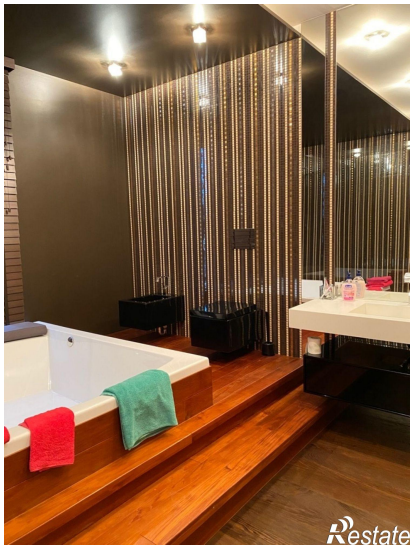

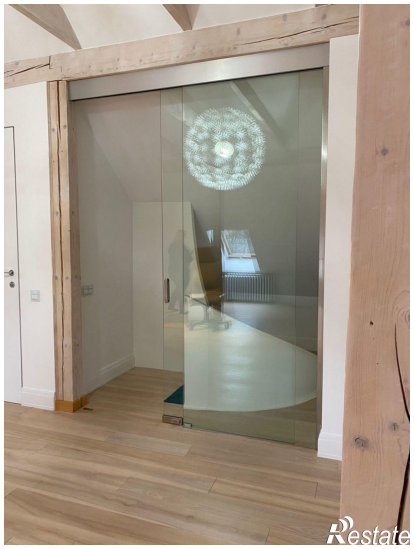

Restate

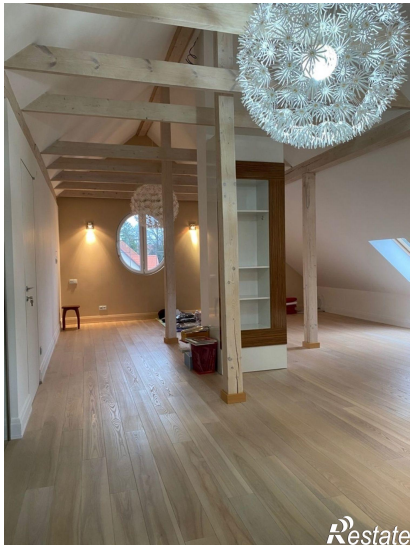
Restate